

## New Registration for Artificial Juridical Person

### Selection

**Status of Taxpayer / করদাতার ধরণ a):** এখান থেকে করদাতাগন তাদের নিজ নিজ ধরণ সিলেক্ট করতে পারবেন।

### Registration / Reregistration

Taxpayer's Status / করদাতার ধরণ : a) *	Individual -> Bangladeshi Resident (with NID) ▾ Individual -> Bangladeshi Resident (with NID) Individual (Foreigner/NRB/ without NID) Company Firm Others
b) *	
Registration Type / রেজিস্ট্রেশন ধরণ : *	Reregistration ▾
Existing(10 Digits) TIN / বর্তমান টি আই এন : *	

Go to Next ->

- **Others:** Individual Bangladeshi Resident (with NID), Individual (Foreigner/ NRB/ without NID), Company এবং Firm ব্যতীত যেসকল করদাতা রয়েছেন তারা others সিলেক্ট করবেন।

b) এখানে করদাতাগন যে অপশন গুলো পাবেন সেগুল হল- Association of persons, Hindu Undivided Family, Local Authority, Artificial Juridical Person এখানে করদাতা তার ধরণ সিলেক্ট করবেন।

### Registration / Reregistration

Taxpayer's Status / করদাতার ধরণ : a) *	Others ▾
b) *	Artificial Juridical Person ▾ Association of Persons Hindu Undivided Family Local Authority Artificial Juridical Person
Registration Type / রেজিস্ট্রেশন ধরণ : *	

**Registration Type / রেজিস্ট্রেশন ধরণ :** এই অপশন থেকে একজন করদাতা কি ধরনের রেজিস্ট্রেশন করবেন তা সিলেক্ট করতে পারবেন। একজন করদাতা New Registration করবেন না Re- Registration তা এই অপশন থেকে সিলেক্ট করতে হবে।

## Registration / Reregistration

Taxpayer's Status / করদাতার ধরণ : a) *	Others
b) *	Artificial Juridical Person
Registration Type / রেজিস্ট্রেশন ধরণ : *	New Registration Reregistration New Registration

- **Re-Registration:** যে সকল করদাতার বর্তমানে 10 digit TIN রয়েছে সেসকল করদাতা 12 digit TIN নিতে হলে অবশ্যই Re-Registration সিলেক্ট করতে হবে।
- **New Registration:** যে সকল করদাতার পুরাতন কোন TIN নেই সেসকল করদাতা 12 digit TIN নিতে হলে অবশ্যই New Registration সিলেক্ট করতে হবে।

**Main Source of Income / আয়ের প্রধান উৎস:** এই অপশন থেকে একজন করদাতা তার আয়ের প্রধান উৎস সিলেক্ট করবেন।

Main Source of Income / আয়ের প্রধান উৎস :	Others Business (Individual) Others Dhaka
Others Location :	

- **Business:** করদাতার আয়ের প্রধান উৎস যদি ব্যবসা হয় তবে Business সিলেক্ট করবেন।
- **Others:** করদাতার আয়ের প্রধান উৎস যদি ব্যবসা না হয় তবে Others সিলেক্ট করবেন।

করদাতা তার আয়ের প্রদান উৎস **Business** সিলেক্ট করলে যে অপশনগুলো পাবেন তা হল **Business (Individual) Location, Business (Individual), Business Type, Organization / Institute Name**।

**Business (Individual) Location:** এই অপশন থেকে একজন করদাতা ৬৪ জেলার নাম লিস্ট আকারে পাবেন এবং এখান থেকে করদাতা তার **Business Location** সিলেক্ট করবেন ।

**Business (Individual):** এখানে দুটি অপশন রয়েছে **Business Type** এবং **Location** । করদাতার ব্যবসার ধরণ যদি **Business Type** অপশন থেকে পাওয়া যায় সেক্ষেত্রে করদাতাকে **Business Type** সিলেক্ট করতে হবে, যদি **Business Type** অপশন থেকে পাওয়া না যায় সেক্ষেত্রে করদাতাকে **Location** সিলেক্ট করতে হবে ।

এখানে করদাতা **Business Type** সিলেক্ট করলে দুইটি অপশন পাবেন তা হল **Business Type** এবং **Organization / Institute Name** । করদাতা **Location** সিলেক্ট করলে নির্দিষ্ট **Location** সিলেক্ট করার জন্য **Location** অপশন পাবেন ।

- **Business Type:** এই অপশন থেকে একজন করদাতা তার **Business Type** কি তা সিলেক্ট করতে পারবেন। যেমন **Garments (Individual)** ।
- **Organization/Institute Name:** এই অপশন করদাতার **Business Location** এবং **Business Type Selection** এর উপর নির্ভর করবে ।
- **Location:** এই অপশন থেকে করদাতা তার ব্যবসার নির্দিষ্ট লোকেশান সিলেক্ট করতে পারবেন। যেমন **Abdul Aziz Lane** ।

করদাতা তার আয়ের প্রদান উৎস **Others** সিলেক্ট করলে যে অপশন দুটি পাবেন তা হল **Others Location** এবং **Location** ।

Main Source of Income / আয়ের প্রধান উৎস :	Others
Others Location :	Dhaka
Location :	Agar goan
<a href="#">Go to Next -&gt;</a>	

- **Others Location:** এই অপশন থেকে একজন করদাতা ৬৪ জেলার নাম লিস্ট আকারে পাবেন এবং এখান থেকে করদাতা তার Location সিলেক্ট করতে পারবেন ।
- **Location:** এই অপশন থেকে করদাতা তার ব্যবসার নির্দিষ্ট লোকেশান সিলেক্ট করতে পারবেন। যেমন Abdul Aziz Lane ।

Selection এর কাজ শেষ করার পর পরবর্তী ধাপে যাওয়ার জন্য “Go to Next” বাটন এ ক্লিক করতে হবে

## Basic Information

এখানে একজন করদাতা তার সকল তথ্যসমূহ প্রদান করবেন যেমন করদাতার নাম, করদাতার মোবাইল নম্বর ইত্যাদি।

Step - Basic Information	
Taxpayer's Name/ করদাতার নাম : *	Atomic energy Comission
Mobile Number/ মোবাইল নম্বর :	01675225568
Facsimile / ফ্যাক্স :	
Email / ইমেইল :	atomicenergy@mail.com.l

- **Tax Payer's Name / করদাতার নামঃ** এখানে করদাতা তার নাম প্রদান করবেন।
- **Mobile Number / মোবাইল নম্বর:** এখানে করদাতা তার মোবাইল নম্বর প্রদান করবেন ।
- **Facsimile / ফ্যাক্স :** এখানে করদাতা তার ফ্যাক্স নম্বর প্রদান করবেন ।
- **Email / ইমেইলঃ** এখানে করদাতা তার ইমেইল এড্রেস প্রদান করবেন ।

## Address Information

	Country	Address	District	Thana	Post Code
Current Address *	Bangladesh ▾	Line-1 Agargoan Line-2	Dhaka ▾	▾	
<input checked="" type="checkbox"/> Same as Current Address					
Registered Office *	Bangladesh ▾	Line-1 Agargoan Line-2	Dhaka ▾	▾	
Other Address	Bangladesh ▾	Line-1 Line-2	▾	▾	

[<- Back to Previous](#) [Go to Next ->](#)

- **Current Address:** এখানে করদাতা তার বর্তমান ঠিকানা এবং জেলার নাম অবশ্যই প্রদান করবেন।
- **Permanent Address:** এখানে করদাতা তার স্থায়ী ঠিকানা এবং জেলার নাম অবশ্যই প্রদান করবেন যদি করদাতার বর্তমান ঠিকানা এবং স্থায়ী ঠিকানা একই হয় সেক্ষেত্রে বর্তমান ঠিকানা প্রদান করার পর  **Same as Current Address** চেক বক্সে ক্লিক করলেই স্থায়ী ঠিকানা লিখার দরকার হবেনা
- **Other Address:** করদাতা চাইলে তার স্থায়ী ঠিকানা এবং বর্তমান ঠিকানা ছাড়া অন্য কোন ঠিকানা এখানে প্রদান করতে পারবেন।

Address Information প্রদান করার পর পরবর্তী ধাপে যাওয়ার জন্য **“Go to Next”** বাটন এ ক্লিক করতে হবে এবং পূর্ববর্তী ধাপে যাওয়ার জন্য **“Back to Previous”** বাটন এ ক্লিক করতে হবে।

# Final Preview

করদাতাগন উপরক্ত ধাপে যে সকল তথ্য প্রদান করেছেন সেগুলো এই অপশন থেকে সর্বশেষ যাচাই করতে পারবেন। এবং তথ্য পরিবর্তন অথবা পরিবর্ধন করতে পারবেন।

## Final Preview

### View Details

Assesse :	Atomic energy Comission				
Taxes Zone :	Dhaka-10	Taxes Circle :	Circle-207		
Status :	Artificial Juridical Person		Country / Nationality :	Bangladesh	
Contact :	01675225568	Fax :		Email :	atomicenergy@mail.com.bd
Type	Address	Country	District/State	Post/Zip Code	
Current Address	Agargoan	Bangladesh	Dhaka		
Permanent Address	Agargoan	Bangladesh	Dhaka		

I hereby affirm that all information given above is correct & complete and I do not have any TIN .

[<- Back to Previous](#)

[Submit Application](#)

- কোন তথ্য ভুল দেখতে পেলে তা শুদ্ধ করার জন্য “**Back to Previous**” বাটনে ক্লিক করতে হবে এবং প্রয়োজনীয় সংশোধন করতে হবে।
- কোন তথ্য ভুল পরিলক্ষিত না হয় সেক্ষেত্রে করদাতাকে নিম্নে দেখানো চিত্রের ন্যায় **Disclaimer** এ ক্লিক করতে হবে  
 I hereby affirm that all information given above is correct & complete and I do not have any TIN .
- অতঃপর “**Submit Application**” বাটনে ক্লিক করতে হবে তাহলেই করদাতার জন্য **Ticket** তৈরী হবে।

## View Details

Assesse :	Atomic energy Comission				
Ticket :	00000152	Ticket Date :	19/06/2013	Ticket Expiry Date :	04/07/2013
Taxes Zone :	Dhaka-10		Taxes Circle :	Circle-207	
Status :	Artificial Juridical Person		Country / Nationality :	Bangladesh	
Contact :	01675225568	Fax :		Email :	atomicenergy@mail.com.bd
<b>Type</b>	<b>Address</b>	<b>Country</b>	<b>District/State</b>	<b>Post/Zip Code</b>	
Current Address	Agargoan	Bangladesh	Dhaka		
Permanent Address	Agargoan	Bangladesh	Dhaka		

[View Ticket](#)

Ticket দেখতে এবং প্রিন্ট করতে হলে “**View Ticket**” বাটনে ক্লিক করুন তবেই আপনার স্ক্রীনে Ticket Information দেখাবে।

## Ticket Information:

### Ticket Information

Ticket No. :	00000152	Date :	19/06/2013
Purpose :	TIN Registration		
Assesse Name :	Atomic energy Comission		
Zone :	Dhaka-10	Circle :	Circle-207

Please Contact with Following Authority

Name :	Contact	Address
	0	6/6, Shantibag, Dhaka

[Print Ticket](#)

Ticket তৈরী হয়ার পর TIN নম্বর ও সার্টিফিকেট পাওয়ার জন্য করদাতাকে টিকেট এ উল্লেখিত কাগজপত্র ও ডকুমেন্ট নিয়ে সার্কেল অফিসে যোগাযোগ করতে হবে এবং Ticket প্রিন্ট করতে চাইলে “**Print Ticket**” বাটন এ ক্লিক করতে হবে তবেই স্ক্রিনে প্রিন্ট অপশন দেখাবে।

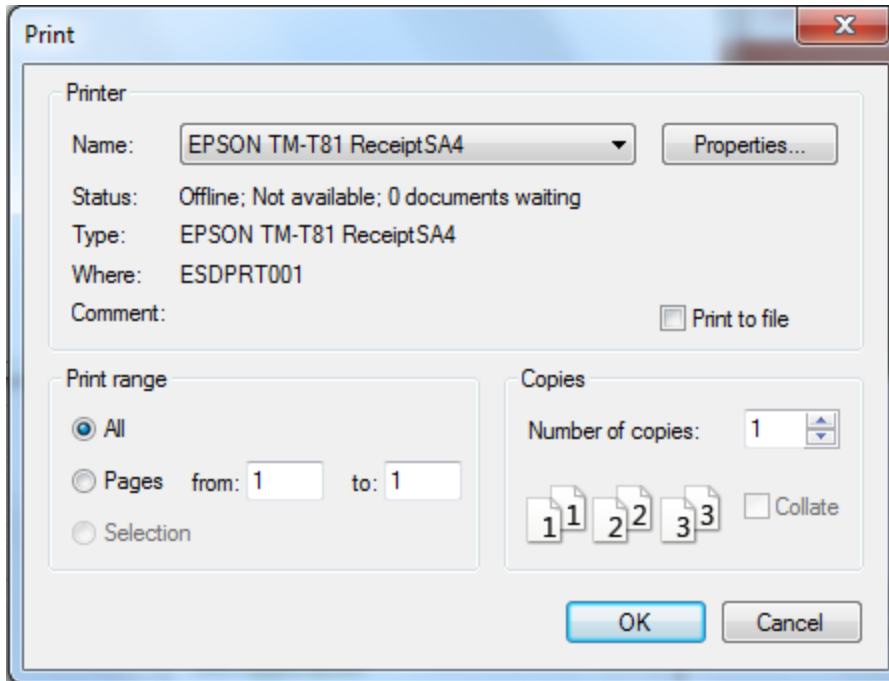

- প্রিন্ট করার জন্য আপনার প্রিন্টার সিলেক্ট করুন এবং **Ok** বাটনে ক্লিক করুন।