

New Registration for Local Authority

Selection

Status of Taxpayer / করদাতার ধরণ a): এখান থেকে করদাতাগন তাদের নিজ নিজ ধরণ সিলেক্ট করতে পারবেন।

Registration / Reregistration

Taxpayer's Status / করদাতার ধরণ : a) *	Individual -> Bangladeshi Resident (with NID) ▾
b) *	Individual -> Bangladeshi Resident (with NID) Individual (Foreigner/NRB/ without NID) Company Firm Others
Registration Type / রেজিস্ট্রেশন ধরণ : *	Reregistration ▾
Existing(10 Digits) TIN / বর্তমান টি আই এন : *	

Go to Next ->

- **Others:** Individual Bangladeshi Resident (with NID), Individual (Foreigner/ NRB/ without NID), Company এবং Firm ব্যতীত যেসকল করদাতা রয়েছেন তারা others সিলেক্ট করবেন।
- b) এখানে করদাতাগন যে অপশন গুলো পাবেন সেগুল হল- Association of persons, Hindu Undivided Family, Local Authority, Artificial Juridical Person এবং করদাতা তার ধরণ সিলেক্ট করবেন।

Registration / Reregistration

Taxpayer's Status / করদাতার ধরণ : a) *	Others ▾
b) *	Local Authority ▾
Registration Type / রেজিস্ট্রেশন ধরণ : *	Local Authority Artificial Juridical Person

Registration Type / রেজিস্ট্রেশন ধরণ : এই অপশন থেকে একজন করদাতা কি ধরনের রেজিস্ট্রেশন করবেন তা সিলেক্ট করতে পারবেন। একজন করদাতা New Registration করবেন না Re- Registration তা এই অপশন থেকে সিলেক্ট করতে হবে।

Registration / Reregistration

Taxpayer's Status / করদাতার ধরণ : a) *	Others
b) *	Local Authority
Registration Type / রেজিস্ট্রেশন ধরণ : *	New Registration Reregistration New Registration

- **Re-Registration:** যে সকল করদাতার বর্তমানে 10 digit TIN রয়েছে সেসকল করদাতা 12 digit TIN নিতে হলে অবশ্যই Re-Registration সিলেক্ট করতে হবে।
- **New Registration:** যে সকল করদাতার পুরাতন কোন TIN নেই সেসকল করদাতা 12 digit TIN নিতে হলে অবশ্যই New Registration সিলেক্ট করতে হবে।

Main Source of Income / আয়ের প্রধান উৎস: এই অপশন থেকে একজন করদাতা তার আয়ের প্রধান উৎস সিলেক্ট করবেন।

Main Source of Income / আয়ের প্রধান উৎস :	Business (Individual) Business (Individual) Others Dagmat
Business (Individual) Location :	

- **Business:** করদাতার আয়ের প্রধান উৎস যদি ব্যবসা হয় তবে Business সিলেক্ট করবেন।
- **Others:** করদাতার আয়ের প্রধান উৎস যদি ব্যবসা না হয় তবে Others সিলেক্ট করবেন।

করদাতা তার আয়ের প্রদান উৎস **Business** সিলেক্ট করলে যে অপশনগুলো পাবেন তা হল **Business (Individual) Location, Business (Individual), Business Type, Organization / Institute Name**।

Main Source of Income / আয়ের প্রধান উৎস : Business (Individual)

Business (Individual) Location : Dhaka

Business (Individual) : Chuadanga, Comilla, Cox's Bazar, Dhaka, Dinajpur, Faridpur, Feni, Gaibandha, Gazipur

Business Type :

Please click on location name

Business (Individual) Location: এই অপশন থেকে একজন করদাতা ৬৪ জেলার নাম লিস্ট আকারে পাবেন এবং এখান থেকে করদাতা তার **Business Location** সিলেক্ট করবেন ।

Business (Individual) : Business Type

Business Type : Advertising Firm

Please click on location from above and select your desired location name

Business (Individual): এখানে দুটি অপশন রয়েছে **Business Type** এবং **Location** । করদাতার ব্যবসার ধরণ যদি **Business Type** অপশন থেকে পাওয়া যায় সেক্ষেত্রে করদাতাকে **Business Type** সিলেক্ট করতে হবে, যদি **Business Type** অপশন থেকে পাওয়া না যায় সেক্ষেত্রে করদাতাকে **Location** সিলেক্ট করতে হবে ।

এখানে করদাতা **Business Type** সিলেক্ট করলে দুইটি অপশন পাবেন তা হল **Business Type** এবং **Organization / Institute Name** । করদাতা **Location** সিলেক্ট করলে নির্দিষ্ট **Location** সিলেক্ট করার জন্য **Location** অপশন পাবেন ।

Business Type : Guest House (Individuals)

Organization/Institute Name : * Birds Eye

Go to Next ->

- **Business Type:** এই অপশন থেকে একজন করদাতা তার **Business Type** কি তা সিলেক্ট করতে পারবেন। যেমন **Garments (Individual)** ।

- **Organization/Institute Name:** এই অপশন করদাতার **Business Location** এবং **Business Type Selection** এর উপর নির্ভর করবে।
- **Location:** এই অপশন থেকে করদাতা তার ব্যবসার নির্দিষ্ট লোকেশান সিলেক্ট করতে পারবেন। যেমন **Abdul Aziz Lane**।

করদাতা তার আয়ের প্রদান উৎস **Others** সিলেক্ট করলে যে অপশন দুটি পাবেন তা হল **Others Location** এবং **Location**।

- **Others Location:** এই অপশন থেকে একজন করদাতা ৬৪ জেলার নাম লিস্ট আকারে পাবেন এবং এখান থেকে করদাতা তার **Location** সিলেক্ট করতে পারবেন।
- **Location:** এই অপশন থেকে করদাতা তার ব্যবসার নির্দিষ্ট লোকেশান সিলেক্ট করতে পারবেন। যেমন **Abdul Aziz Lane**।

Selection এর কাজ শেষ করার পর পরবর্তী ধাপে যাওয়ার জন্য “**Go to Next**” বাটন এ ক্লিক করতে হবে **Basic**

Information

এখানে একজন করদাতা তার সকল তথ্যসমূহ প্রদান করবেন যেমন করদাতার নাম, করদাতার মোবাইল নম্বর ইত্যাদি।

Step - Basic Information

Taxpayer's Name/ করদাতার নাম : *	Birds Eye
Mobile Number/ মোবাইল নম্বর :	01817022654
Facsimile / ফ্যাক্স :	
Email / ইমেইল :	birdseye@mail.com.bd

- **Tax Payer's Name / করদাতার নামঃ** এখানে করদাতা তার নাম প্রদান করবেন।
- **Mobile Number / মোবাইল নম্বর:** এখানে করদাতা তার মোবাইল নম্বর প্রদান করবেন।
- **Facsimile / ফ্যাক্স :** এখানে করদাতা তার ফ্যাক্স নম্বর প্রদান করবেন।
- **Email / ইমেইলঃ** এখানে করদাতা তার ইমেইল এড্রেস প্রদান করবেন।

Address Information

	Country	Address	District	Thana	Post Code
Current Address	Bangladesh	Line-1 121/7 Dhanmondi Dhaka Line-2	Dhaka		
<input checked="" type="checkbox"/> Same as Current Address					
Registered Office *	Bangladesh	Line-1 121/7 Dhanmondi Dhaka Line-2	Dhaka		
Other Address	Bangladesh	Line-1 Line-2			

[<- Back to Previous](#) [Go to Next ->](#)

- **Current Address:** এখানে করদাতা তার বর্তমান ঠিকানা এবং জেলার নাম অবশ্যই প্রদান করবেন।
- **Permanent Address:** এখানে করদাতা তার স্থায়ী ঠিকানা এবং জেলার নাম অবশ্যই প্রদান করবেন যদি করদাতার বর্তমান ঠিকানা এবং স্থায়ী ঠিকানা একই হয় সেক্ষেত্রে বর্তমান ঠিকানা প্রদান করার পর Same as Current Address চেক বক্সে ক্লিক করলেই স্থায়ী ঠিকানা লিখার দরকার হবেনা
- **Other Address:** করদাতা চাইলে তার স্থায়ী ঠিকানা এবং বর্তমান ঠিকানা ছাড়া অন্য কোন ঠিকানা এখানে প্রদান করতে পারেবেন।

Address Information প্রদান করার পর পরবর্তী ধাপে যাওয়ার জন্য **“Go to Next”** বাটন এ ক্লিক করতে হবে এবং পূর্ববর্তী ধাপে যাওয়ার জন্য **“Back to Previous”** বাটন এ ক্লিক করতে হবে।

Final Preview

করদাতাগন উপরক্ত ধাপে যে সকল তথ্য প্রদান করেছেন সেগুলো এই অপশন থেকে সর্বশেষ যাচাই করতে পারবেন। এবং তথ্য পরিবর্তন অথবা পরিবর্ধন করতে পারবেন।

Final Preview

View Details

Assesse :	Birds Eye				
Taxes Zone :	Dhaka-07	Taxes Circle :	Circle-135 (Company)		
Status :	Local Authority	Country / Nationality :	Bangladesh		
Contact :	01817022654	Fax :		Email :	birdseye@mail.com.bd
Type	Address	Country	District/State	Post/Zip Code	
Current Address	121/7 Dhanmondi Dhaka	Bangladesh	Dhaka		
Permanent Address	121/7 Dhanmondi Dhaka	Bangladesh	Dhaka		

I hereby affirm that all information given above is correct & complete and I do not have any TIN .

[<- Back to Previous](#)

[Submit Application](#)

- কোন তথ্য ভুল দেখতে পেলে তা শুদ্ধ করার জন্য “**Back to Previous**” বাটন এ ক্লিক করতে হবে এবং প্রয়োজনীয় সংশোধন করতে হবে।
- কোন তথ্য ভুল পরিলক্ষিত না হয় সেক্ষেত্রে করদাতাকে নিম্নে দেখানো চিত্রের ন্যায় **Disclaimer** এ ক্লিক করতে হবে

I hereby affirm that all information given above is correct & complete and I do not have any TIN .

এবং “**Submit Application**” বাটন এ ক্লিক করতে হবে তাহলেই করদাতার জন্য **Ticket** তৈরী হবে।

View Details

Assesse :	Birds Eye				
Ticket :	00000151	Ticket Date :	19/06/2013	Ticket Expiry Date :	04/07/2013
Taxes Zone :	Dhaka-07	Taxes Circle :	Circle-135 (Company)		
Status :	Local Authority	Country / Nationality :	Bangladesh		
Contact :	01817022654	Fax :		Email :	birdseye@mail.com.bd
Type	Address	Country	District/State	Post/Zip Code	
Current Address	121/7 Dhanmondi Dhaka	Bangladesh	Dhaka		
Permanent Address	121/7 Dhanmondi Dhaka	Bangladesh	Dhaka		

[View Ticket](#)

Ticket দেখতে এবং প্রিন্ট করতে হলে “**View Ticket**” বাটনে ক্লিক করুন তবেই আপনার স্ক্রীনে Ticket Information দেখাবে।

Ticket Information:

Ticket Information

Ticket No. :	00000151	Date :	19/06/2013
Purpose :	TIN Registration		
Assesse Name :	Birds Eye		
Zone :	Dhaka-07	Circle :	Circle-135 (Company)

Please Contact with Following Authority

Name :	Contact	Address
	9569478	24/D, TopKhana Road, Segunbagicha, Dhaka

[Print Ticket](#)

Ticket তৈরী হয়ার পর TIN নম্বর ও সার্টিফিকেট পাওয়ার জন্য করদাতাকে টিকেট এ উল্লেখিত কাগজপত্র ও ডকুমেন্ট নিয়ে সার্কেল অফিসে যোগাযোগ করতে হবে এবং Ticket প্রিন্ট করতে চাইলে “**Print Ticket**” বাটন এ ক্লিক করতে হবে তবেই স্ক্রিনে প্রিন্ট অপশন দেখাবে।

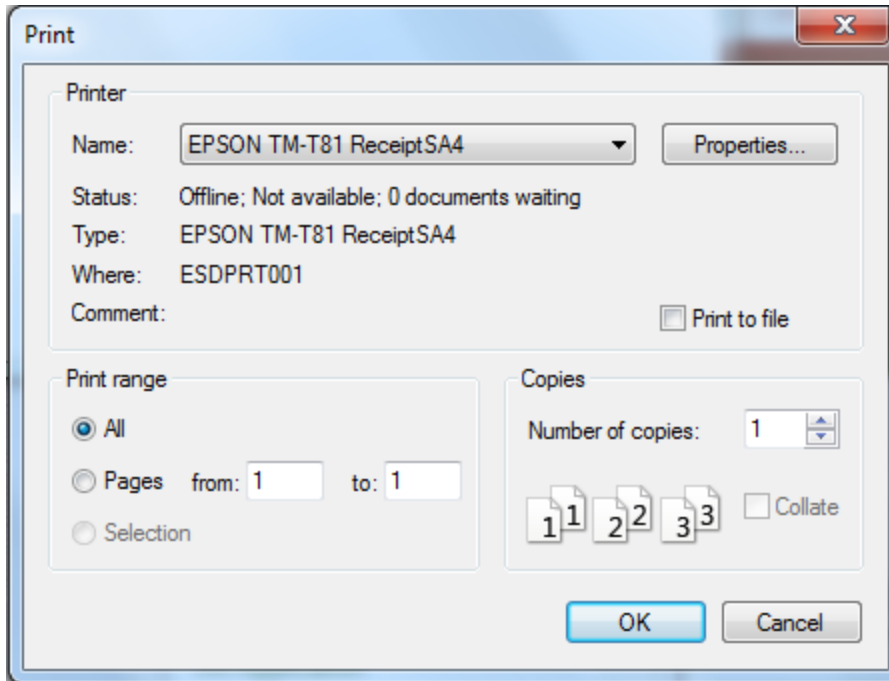

- প্রিন্ট করার জন্য আপনার প্রিন্টার সিলেক্ট করুন এবং "Ok" বাটন এ ক্লিক করুন।