

# New Registration for Individual naht rehto Bangladeshi and Minor

## Selection

**Taxpayer's Status / করদাতার ধরণ a):** এখান থেকে করদাতাগন তাদের নিজ নিজ ধরণ সিলেক্ট করতে পারবেন।

### Registration / Reregistration

Taxpayer's Status / করদাতার ধরণ : a) *	Individual (Foreigner/NRB/ without NID) ▼ Individual -> Bangladeshi Resident (with NID) <b>Individual (Foreigner/NRB/ without NID)</b> Company Firm Others
b) *	
Country / দেশ : *	Afghanistan ▼
Registration Type / রেজিস্ট্রেশন ধরণ : *	Reregistration ▼
Existing(10 Digits) TIN / বর্তমান টি আই এন : *	

[Go to Next ->](#)

- **Individual (Foreigner / NRB / without NID)** : যে সকল করদাতা নন বাংলাদেশি ,প্রবাসী বাংলাদেশি যাদের NID নাই এবং যাদের আয়ের প্রধান উৎস ব্যক্তিগত ব্যবসা, বেতন, পেশাগত, বাড়িভাড়া ইত্যাদি সেসকল করদাতা Individual (Foreigner / NRB / without NID) অপশন সিলেক্ট করবেন।

b) এই অপশন থেকে একজন করদাতা Major অথবা Minor সিলেক্ট করতে পারবেন অর্থাৎ যেসকল করদাতার বয়স ১৮ বৎসরের বেশি সেসকল করদাতা Individual (Foreigner / NRB / without NID) ->Major এবং যেসকল করদাতার বয়স ১৮ বৎসরের কম তারা Individual (Foreigner / NRB / without NID) ->Minor সিলেক্ট করবেন।

## Registration / Reregistration

Taxpayer's Status / করদাতার ধরণ : a) *	Individual (Foreigner/NRB/ without NID) ▼
b) *	Individual -> (Foreigner/NRB/ Bangladeshi w
Country / দেশ : *	Individual -> (Foreigner/NRB/ Bangladeshi without NID) -> Major Individual -> (Foreigner/NRB/ Bangladeshi without NID) -> Minor Afghanistan ▼

**Country selection:** এই অপশন থেকে একজন করদাতা সকল দেশের নামের তালিকা লিস্ট আকারে পাবেন এবং করদাতা তার দেশের নাম সিলেক্ট করবেন।

## Registration / Reregistration

Taxpayer's Status / করদাতার ধরণ : a) *	Individual (Foreigner/NRB/ without NID) ▼
b) *	Individual -> (Foreigner/NRB/ Bangladeshi witho
Country / দেশ : *	Australia Argentina Armenia Aruba Australia Austria Azerbaijan Bahamas Bahrain
Registration Type / রেজিস্ট্রেশন ধরণ : *	
Existing(10 Digits) TIN / বর্তমান টি আই এন : *	

**Registration Type / রেজিস্ট্রেশন ধরণ :** এই অপশন থেকে একজন করদাতা কি ধরনের রেজিস্ট্রেশন করবেন তা সিলেক্ট করতে পারবেন। একজন করদাতা New Registration করবেন না Re-Registration তা এই অপশন থেকে সিলেক্ট করতে হবে।

## Registration / Reregistration

Taxpayer's Status / করদাতার ধরণ : a) *	Individual (Foreigner/NRB/ without NID) ▼
b) *	Individual -> (Foreigner/NRB/ Bangladeshi witho) ▼
Country / দেশ : *	Australia ▼
Registration Type / রেজিস্ট্রেশন ধরণ : *	New Registration Reregistration New Registration

- **Re-Registration:** যে সকল করদাতার বর্তমানে 10 digit TIN রয়েছে সেসকল করদাতা online এ 12 digit TIN নিতে হলে অবশ্যই Re-Registration সিলেক্ট করতে হবে।
- **New Registration:** যে সকল করদাতার পুরাতন কোন TIN নেই সেসকল করদাতা online 12 digit TIN নিতে হলে অবশ্যই New Registration সিলেক্ট করতে হবে।

**Main Source of Income / আয়ের প্রধান উৎস :** এই অপশন থেকে একজন করদাতা তার আয়ের প্রধান উৎস সিলেক্ট করতে পারবেন।

Main Source of Income / আয়ের প্রধান উৎস :	Others ▼
Others Location :	Service Profession Business (Individual/Firm) Others

- **Service:** যে সকল করদাতার আয়ের প্রধান উৎস বেতন সেসকল করদাতা Service সিলেক্ট করবেন।
- **Profession:** যে সকল করদাতার আয়ের প্রধান উৎস পেশাগত সেসকল করদাতা Profession সিলেক্ট করবেন। যেমন একজন আইনজীবী, ডাক্তার, প্রকৌশলী Profession সিলেক্ট করবেন।
- **Business:** যে সকল করদাতার আয়ের প্রধান উৎস ব্যবসা সেসকল করদাতা Business সিলেক্ট করবেন।
- **Others:** যে সকল করদাতার আয়ের প্রধান উৎস Service, Profession, অথবা Business নয় সেসকল করদাতা Others সিলেক্ট করবেন।

করদাতা তার আয়ের প্রদান উৎস Others সিলেক্ট করলে যে অপশনগুলো পাবেন তা হল Others Location, Location ।

Others Location :  
Location :

Dhaka  
Chuadanga  
Comilla  
Cox's Bazar  
Dhaka  
Dinajpur  
Faridpur

- **Others Location:** এই অপশন থেকে একজন করদাতা ৬৪ জেলার নাম লিস্ট আকারে পাবেন এবং এখান থেকে করদাতা তার Others Location সিলেক্ট করতে পারবেন ।

Main Source of Income / আয়ের প্রধান উৎস :  
Others Location :  
Location :

Others  
Dhaka

Dhanmondi R/A (Road: 1-10)  
Dhalka Nagar Lane(1-44, 71-105)  
Dhanmondi (West)  
Dhanmondi ,Road-15 Staff Quater  
Dhanmondi R/A (Road: 21-30)  
Dhanmondi R/A (Road:11-20)  
Dhanmondi, Road-15 Purba Rayer Bazar

Go to Next ->

- **Location:** এই অপশন থেকে একজন করদাতা তার location নির্দিষ্টভাবে সিলেক্ট করতে পারবেন।
- **Selection** এর কাজ শেষ করার পর পরবর্তী ধাপে যাওয়ার জন্য “Go to Next” বাটন এ ক্লিক করতে হবে ।

## Basic Information

এখানে একজন করদাতা তার সকল তথ্য প্রদান করবেন যেমন করদাতার নাম, করদাতার জাতীয় পরিচিতি নম্বর, করদাতার জন্মতারিখ ইত্যাদি। এবং এই তথ্যসমূহ অবশ্যই করদাতার জাতীয় পরিচয়পত্র অনুযায়ী হতে হবে।

Step - Basic Information	
Taxpayer's Name : *	John Denver
Gender : *	Male
Passport Number : *	23168498
Passport Issue Date : *	01 10 2005
Visa Number :	86149486/v1
Visa Issue Date :	05 06 2007
Guardian's Passport Number : *	286468641
Guardian's Passport Issue Date : *	05 07 1999
Mobile Number :	01827236547
Facsimile :	
Email :	jdenver@gmail.com

- Taxpayer's Name / করদাতার নামঃ এখানে করদাতা তার নাম প্রদান করবেন।
- Gender / লিঙ্গঃ করদাতা পুরুষ হলে **Male** এবং মহিলা হলে **Female** সিলেক্ট করতে হবে।
- Passport No / পাসপোর্ট নম্বরঃ এখানে করদাতা তার পাসপোর্ট নম্বর প্রদান করবেন।
- Passport Issue Date: এখানে করদাতা তার পাসপোর্ট ইস্যু এর তারিখ প্রদান করবেন।
- Visa No / পাসপোর্ট নম্বরঃ এখানে করদাতা তার ভিসা নম্বর প্রদান করবেন।
- Visa Issue Date: এখানে করদাতা তার ভিসা ইস্যু এর তারিখ প্রদান করবেন।
- Guardian's Passport No / পাসপোর্ট নম্বরঃ এখানে করদাতা তার অভিভাবকের পাসপোর্ট নম্বর প্রদান করবেন।

- **Guardian's Passport Issue Date:** এখানে করদাতা তার অভিভাবকের পাসপোর্ট ইস্যু এর তারিখ প্রদান করবেন।
- **Mobile Number / মোবাইল নম্বর:** এখানে করদাতা তার মোবাইল নম্বর প্রদান করবেন।
- **Fax Number / ফ্যাক্স নম্বর:** এখানে করদাতা তার ফ্যাক্স নম্বর প্রদান করবেন।
- **Email / ইমেইল:** এখানে করদাতা তার ইমেইল এড্রেস প্রদান করবেন।

## Address Information

এখানে একজন করদাতা তার বর্তমান ঠিকানা, স্থায়ী ঠিকানা এবং চাইলে অন্যকোন ঠিকানা নির্ভুলভাবে প্রদান করবেন।

	Country	Address	District / State	Thana	Post Code / Zip Code
Current Address *	Bangladesh	Line-1 39/2 Gulshan Line-2	Dhaka	Gulshan	
Permanent Address *	Australia	Line-1 69/7 Malborne Line-2	Malborne		
Other Address	Bangladesh	Line-1  Line-2			

<- Back to Previous      Go to Next ->

- **Current Address:** এখানে একজন করদাতাকে অবশ্যই তার বর্তমান ঠিকানা এবং জেলার নাম প্রদান করতে হবে এবং করদাতা চাইলে থানার নাম ও পোস্ট কোড প্রদান করতে পারেন।
- **Permanent Address:** এখানে করদাতাকে অবশ্যই তার স্থায়ী ঠিকানা প্রদান করতে হবে এবং করদাতা চাইলে থানার নাম ও পোস্ট কোড প্রদান করতে পারবেন।
- **Other Address:** করদাতা চাইলে তার স্থায়ী ঠিকানা এবং বর্তমান ঠিকানা ছাড়া অন্য কোন ঠিকানা এখানে প্রদান করতে পারবেন।

Address Information প্রদান করার পর পরবর্তী ধাপে যাওয়ার জন্য **“Go to Next”** বাটন এ ক্লিক করতে হবে এবং পূর্ববর্তী ধাপে যাওয়ার জন্য **“Back to Previous”** বাটন এ ক্লিক করতে হবে।

# Attachment

অপ্রাপ্তবয়স্ক (Minor) করদাতাদের ক্ষেত্রে অবশ্যই ছবি প্রদান করতে হবে। অপ্রাপ্তবয়স্ক অথবা Minor করদাতাগণ Attachment অপশন থেকে তাদের ছবি সংযুক্ত করতে পারবেন।

## Step - Attachment

Attachment Type :	<input type="text" value="Photo"/>	File :	<input type="text"/>	<input type="button" value="Upload"/>
<b>Attachment</b>				
				<a href="#">Remove</a>
<input type="button" value="← Back to Previous"/>		<input type="button" value="Go to Next →"/>		

- ছবি সংযুক্ত করার জন্য **“Brows”** বাটন এ ক্লিক করতে হবে এবং ছবি আপনার কম্পিউটার এর যেই ফোল্ডার এ রাখা আছে সেই ফোল্ডার থেকে সিলেক্ট করুন।
- পরবর্তী ধাপে যাওয়ার জন্য **“Go to Next”** বাটন এ ক্লিক করুন।

# Final Preview

একজন করদাতা যে সকল তথ্য প্রদান করেছেন সেগুলো এই অপশন থেকে সর্বশেষ যাচাই করতে পারবেন। এবং কোন কিছু পরিবর্তন অথবা পরিবর্ধন করতে পারবেন।

## Final Preview

Assesse :	John Denver			
Taxes Zone :	Dhaka-06	Taxes Circle :	Circle-115	
Status :	Individual -> (Foreigner/NRB/ Bangladeshi without NID) -> Minor	Country / Nationality :	Australia	
Gender :	Male			
Passport No :	23168498	Passport Issue Date :	01/10/2005	
Visa No :	86149486v1	Visa Issue Date :	05/06/2007	
Guardian's Passport No :	286468641	Guardian's Passport Issue Date :	05/07/1999	
Contact :	01827236547	Fax :	Email :	jdenver@gmail.com
Type	Address	Country	District/State	Post/Zip Code
Current Address	39/2 Gulshan	Bangladesh	Dhaka	
Permanent Address	69/7 Malborne	Australia	Malborne	
Photo				



I hereby affirm that all information given above is correct & complete and I do not have any TIN .

<- Back to Previous

Submit Application

- কোন তথ্য ভুল দেখতে পেলে তা শুদ্ধ করার জন্য “**Back to Previous**” বাটন এ ক্লিক করতে হবে এবং প্রয়োজনীয় সংশোধন করতে হবে ।
- কোন তথ্য ভুল পরিলক্ষিত না হয় সেক্ষেত্রে করদাতাকে নিম্নে দেখানো চিত্রের ন্যায় **Disclaimer** এ ক্লিক করতে হবে



I hereby affirm that all information given above is correct & complete and I do not have any TIN .

এবং “**Submit Application**” বাটন এ ক্লিক করতে হবে তাহলেই করদাতার জন্য **Ticket** তৈরী হবে ।



Assesse :	John Denver				
Ticket :	00000158	Ticket Date :	20/06/2013	Ticket Expiry Date :	05/07/2013
Taxes Zone :	Dhaka-06		Taxes Circle :	Circle-115	
Status :	Individual -> (Foreigner/NRB/ Bangladeshi without NID) -> Minor		Country / Nationality :	Australia	
Gender :	Male				
Passport No :	23168498	Passport Issue Date :	01/10/2005		
Visa No :	86149486M1	Visa Issue Date :	05/06/2007		
Guardian's Passport No :	286468641	Guardian's Passport Issue Date :	05/07/1999		
Contact :	01827236547	Fax :		Email :	jdenver@gmail.com
	<b>Type</b>	<b>Address</b>	<b>Country</b>	<b>District/State</b>	<b>Post/Zip Code</b>
Current Address		39/2 Gulshan	Bangladesh	Dhaka	
Permanent Address		69/7 Malborne	Australia	Malborne	
Photo					
<a href="#">View Ticket</a>					

Ticket দেখতে এবং প্রিন্ট করতে হলে “**View Ticket**” বাটনে ক্লিক করুন তবেই আপনার স্ক্রীনে Ticket Information দেখাবে ।

## Ticket Information

Ticket Information			
Ticket No. :	00000158	Date :	20/06/2013
Purpose :	TIN Registration		
Assesse Name :	John Denver		
Zone :	Dhaka-06	Circle :	Circle-115
Please Contact with Following Authority			
Name :	Contact	Address	
	9341672	63/3, Purana Paltan, Dhaka	

[Print Ticket](#)

Ticket তৈরী হয়ার পর TIN নম্বর ও সার্টিফিকেট পাওয়ার জন্য করদাতাকে টিকেট এ উল্লেখিত কাগজপত্র ও ডকুমেন্ট নিয়ে সার্কেল অফিসে যোগাযোগ করতে হবে ।

Ticket তৈরী হয়ার পর TIN নম্বর ও সার্টিফিকেট পাওয়ার জন্য করদাতাকে টিকেট এ উল্লেখিত কাগজপত্র ও ডকুমেন্ট নিয়ে সার্কেল অফিসে যোগাযোগ করতে হবে এবং Ticket প্রিন্ট করতে চাইলে “Print Ticket” বাটন এ ক্লিক করতে হবে তবেই স্ক্রিনে প্রিন্ট অপশন দেখাবে ।

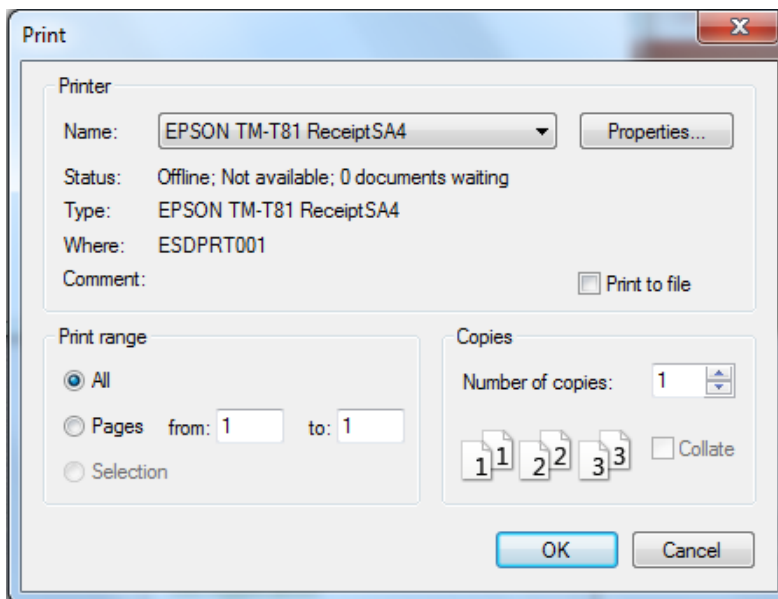

- প্রিন্ট করার জন্য আপনার প্রিন্টার সিলেক্ট করুন এবং “Ok” বাটন এ ক্লিক করুন।