

## New Registration for Hindu Undivided family

### Selection

**Status of Taxpayer / করদাতার ধরণ a):** এখান থেকে করদাতাগন তাদের নিজ নিজ ধরণ সিলেক্ট করতে পারবেন।

### Registration / Reregistration

Taxpayer's Status / করদাতার ধরণ : a) *	Individual -> Bangladeshi Resident (with NID) ▾
b) *	Individual -> Bangladeshi Resident (with NID) Individual (Foreigner/NRB/ without NID) Company Firm Others
Registration Type / রেজিস্ট্রেশন ধরণ : *	Reregistration ▾
Existing(10 Digits) TIN / বর্তমান টি আই এন : *	

Go to Next ->

- **Others:** Individual Bangladeshi Resident (with NID), Individual (Foreigner/ NRB/ without NID), Company এবং Firm ব্যতীত যেসকল করদাতা রয়েছেন তারা others সিলেক্ট করবেন।

b) এখানে করদাতাগন যে অপশন গুলো পাবেন সেগুল হল- Association of persons, Hindu Undivided Family, Local Authority, Artificial Juridical Person এখান থেকে করদাতা তার ধরণ সিলেক্ট করবেন।

### Registration / Reregistration

Taxpayer's Status / করদাতার ধরণ : a) *	Others ▾
b) *	Hindu Undivided Family ▾
Registration Type / রেজিস্ট্রেশন ধরণ : *	Association of Persons Hindu Undivided Family Local Authority Artificial Juridical Person

**Registration Type / রেজিস্ট্রেশন ধরণ :** এই অপশন থেকে একজন করদাতা কি ধরনের রেজিস্ট্রেশন করবেন তা সিলেক্ট করতে পারবেন। একজন করদাতা **New Registration** করবেন না **Re-Registration** তা এই অপশন থেকে সিলেক্ট করতে হবে।

Taxpayer's Status / করদাতার ধরণ : a) *	Others
b) *	Hindu Undivided Family
Registration Type / রেজিস্ট্রেশন ধরণ : *	New Registration Reregistration New Registration

- **Re-Registration:** যে সকল করদাতার বর্তমানে 10 digit TIN রয়েছে সেসকল করদাতা 12 digit TIN নিতে হলে অবশ্যই Re-Registration সিলেক্ট করতে হবে।
- **New Registration:** যে সকল করদাতার পুরাতন কোন TIN নেই সেসকল করদাতা 12 digit TIN নিতে হলে অবশ্যই New Registration সিলেক্ট করতে হবে।

**Main Source of Income / আয়ের প্রধান উৎস:** এই অপশন থেকে একজন করদাতা তার আয়ের প্রধান উৎস সিলেক্ট করবেন।

Main Source of Income / আয়ের প্রধান উৎস :	Business (Individual) Business (Individual) Others Dayemal
Business (Individual) Location :	

- **Business:** করদাতার আয়ের প্রধান উৎস যদি ব্যবসা হয় তবে Business সিলেক্ট করবেন।
- **Others:** করদাতার আয়ের প্রধান উৎস যদি ব্যবসা না হয় তবে Others সিলেক্ট করবেন।

করদাতা তার আয়ের প্রদান উৎস **Business** সিলেক্ট করলে যে অপশনগুলো পাবেন তা হল **Business (Individual) Location, Business (Individual), Business Type, Organization / Institute Name**।

Main Source of Income / আয়ের প্রধান উৎস : Business (Individual)

Business (Individual) Location : Dhaka

Business (Individual) : Chuadanga

Business Type : Comilla

Cox's Bazar

Dhaka

Dinajpur

Faridpur

Feni

Gaibandha

Gazipur

Please click on location name

**Business (Individual) Location:** এই অপশন থেকে একজন করদাতা ৬৪ জেলার নাম লিস্ট আকারে পাবেন এবং এখান থেকে করদাতা তার **Business Location** সিলেক্ট করবেন ।

Business (Individual) : Business Type

Business Type : Business Type

Location

Please click on location from above and select your desired location name

Business Type : Advertising Firm

**Business (Individual):** এখানে দুটি অপশন রয়েছে **Business Type** এবং **Location** । করদাতার ব্যবসার ধরণ যদি **Business Type** অপশন থেকে পাওয়া যায় সেক্ষেত্রে করদাতাকে **Business Type** সিলেক্ট করতে হবে, যদি **Business Type** অপশন থেকে পাওয়া না যায় সেক্ষেত্রে করদাতাকে **Location** সিলেক্ট করতে হবে ।

এখানে করদাতা **Business Type** সিলেক্ট করলে দুইটি অপশন পাবেন তা হল **Business Type** এবং **Organization / Institute Name** । করদাতা **Location** সিলেক্ট করলে নির্দিষ্ট **Location** সিলেক্ট করার জন্য **Location** অপশন পাবেন ।

Business Type : Advertising Firm

Go to Next ->

- **Business Type:** এই অপশন থেকে একজন করদাতা তার **Business Type** কি তা সিলেক্ট করতে পারবেন। যেমন **Garments (Individual)** ।

- **Organization/Institute Name:** এই অপশন করদাতার Business Location এবং Business Type Selection এর উপর নির্ভর করবে।
- **Location:** এই অপশন থেকে করদাতা তার ব্যবসার নির্দিষ্ট লোকেশান সিলেক্ট করতে পারবেন। যেমন Abdul Aziz Lane ।

করদাতা তার আয়ের প্রদান উৎস Others সিলেক্ট করলে যে অপশন দুটি পাবেন তা হল Others Location এবং Location ।

- **Others Location:** এই অপশন থেকে একজন করদাতা ৬৪ জেলার নাম লিস্ট আকারে পাবেন এবং এখান থেকে করদাতা তার Location সিলেক্ট করতে পারবেন ।
- **Location:** এই অপশন থেকে করদাতা তার ব্যবসার নির্দিষ্ট লোকেশান সিলেক্ট করতে পারবেন। যেমন Abdul Aziz Lane ।

Selection এর কাজ শেষ করার পর পরবর্তী ধাপে যাওয়ার জন্য “Go to Next” বাটন এ ক্লিক করতে হবে

## Basic Information

এখানে একজন করদাতা তার সকল তথ্যসমূহ প্রদান করবেন যেমন Authorized Person এর টি আই এন ( TIN) নম্বর, Authorized Person এর নাম ইত্যাদি।

Step - Basic Information	
Taxpayer's Name/ করদাতার নাম : *	Global adds
Authorized Person's TIN : *	571765168648 (12 Digits)
Authorized Person's Name : *	M.H. Jahangir Hossain (As per TIN Certificate)
Mobile Number/ মোবাইল নম্বর :	01755124578
Facsimile / ফ্যাক্স :	
Email / ইমেইল :	globaladds@mail.com.bd

- Tax Payer's Name / করদাতার নামঃ এখানে করদাতা তার নাম প্রদান করবেন।
- Authorized Person's TIN: যেই ব্যক্তি রেজিস্ট্রেশান প্রক্রিয়া সম্পন্ন করবেন তিনিই হবেন **Authorized person** এবং এই অপশন এ তার TIN নম্বর প্রদান করতে হবে।
- Authorized Person's Name: এখানে Authorized Person's এর নাম প্রদান করতে হবে ।
- Mobile Number / মোবাইল নম্বর: এখানে করদাতা তার মোবাইল নম্বর প্রদান করবেন ।
- Facsimile / ফ্যাক্স : এখানে করদাতা তার ফ্যাক্স নম্বর প্রদান করবেন ।
- Email / ইমেইলঃ এখানে করদাতা তার ইমেইল এড্রেস প্রদান করবেন ।

## Address Information

	Country	Address	District	Thana	Post Code
Current Address *	Bangladesh ▼	Line-1 123/5 Gulshan Line-2 Gulshan section-1	Dhaka ▼	▼	▼
<input type="checkbox"/> Same as Current Address					
Permanent Address *	Bangladesh ▼	Line-1 123/5 Gulshan Line-2 Gulshan section-1	Dhaka ▼	▼	▼
Other Address	Bangladesh ▼	Line-1 ▼ Line-2 ▼	▼	▼	▼

<- Back to Previous      Go to Next ->

- Current Address: এখানে করদাতা তার বর্তমান ঠিকানা এবং জেলার নাম অবশ্যই প্রদান করবেন।
- Permanent Address: এখানে করদাতা তার স্থায়ী ঠিকানা এবং জেলার নাম অবশ্যই প্রদান করবেন যদি করদাতার বর্তমান ঠিকানা এবং স্থায়ী ঠিকানা একই হয় সেক্ষেত্রে বর্তমান ঠিকানা প্রদান করার পর  Same as Current Address চেক বক্সে ক্লিক করলেই স্থায়ী ঠিকানা লিখার দরকার হবেনা
- Other Address: করদাতা চাইলে তার স্থায়ী ঠিকানা এবং বর্তমান ঠিকানা ছাড়া অন্য কোন ঠিকানা এখানে প্রদান করতে পারবেন ।

Address Information প্রদান করার পর পরবর্তী ধাপে যাওয়ার জন্য **“Go to Next”** বাটনে ক্লিক করতে হবে এবং পূর্ববর্তী ধাপে যাওয়ার জন্য **“Back to Previous”** বাটনে ক্লিক করতে হবে।

## Final Preview

করদাতাগন উপরন্তু ধাপে যে সকল তথ্য প্রদান করেছেন সেগুলো এই অপশন থেকে সর্বশেষ যাচাই করতে পারবেন। এবং তথ্য পরিবর্তন অথবা পরিবর্ধন করতে পারবেন।

### Final Preview

#### View Details

Assesse :	Global adds				
Taxes Zone :	Dhaka-12	Taxes Circle :	Circle-245 (Company)		
Status :	Hindu Undivided Family	Country / Nationality :	Bangladesh		
Authorized Person's TIN :	571765168648	Authorized Person's Name :	M.H. Jahangir Hossain		
Contact :	01755124578	Fax :		Email :	globaladds@mail.com.bd
Type	Address	Country	District/State	Post/Zip Code	
Current Address	123/5 Gulshan Gulshan section-1	Bangladesh	Dhaka		
Permanent Address	123/5 Gulshan Gulshan section-1	Bangladesh	Dhaka		



I hereby affirm that all information given above is correct & complete and I do not have any TIN .

[<- Back to Previous](#)

[Submit Application](#)

- কোন তথ্য ভুল দেখতে পেলে তা শুদ্ধ করার জন্য **“Back to Previous”** বাটন এ ক্লিক করতে হবে এবং প্রয়োজনীয় সংশোধন করতে হবে।
- কোন তথ্য ভুল পরিলক্ষিত না হলে করদাতাকে নিম্নে দেখানো চিত্রের ন্যায় **Disclaimer** এ ক্লিক করতে হবে  
 I hereby affirm that all information given above is correct & complete and I do not have any TIN .
- অতঃপর **“Submit Application”** বাটনে ক্লিক করতে হবে তাহলেই করদাতার জন্য **Ticket** তৈরী হবে।

## View Details

Assessee :	Global adds				
Ticket :	00000150	Ticket Date :	19/06/2013	Ticket Expiry Date :	04/07/2013
Taxes Zone :	Dhaka-12	Taxes Circle :	Circle-245 (Company)		
Status :	Hindu Undivided Family		Country / Nationality :	Bangladesh	
Authorized Person's TIN :	571765168648		Authorized Person's Name :	M.H. Jahangir Hossain	
Contact :	01755124578	Fax :		Email :	globaladds@mail.com.bd
<b>Type</b>	<b>Address</b>	<b>Country</b>	<b>District/State</b>	<b>Post/Zip Code</b>	
Current Address	123/5 Gulshan Gulshan section-1	Bangladesh	Dhaka		
Permanent Address	123/5 Gulshan Gulshan section-1	Bangladesh	Dhaka		

[View Ticket](#)

Ticket দেখতে এবং প্রিন্ট করতে হলে “**View Ticket**” বাটনে ক্লিক করুন তবেই আপনার স্ক্রীনে Ticket Information দেখাবে।

## Ticket Information:

### Ticket Information

Ticket Number :	00000150	Date :	19/06/2013
Purpose :	TIN Registration		
Name :	Global adds		
Status :	Hindu Undivided Family		
Nationality :	Bangladesh		
Zone :	Dhaka-12	Circle :	Circle-245 (Company)
<b>Please contact with the following Authority within 15(fifteen) days:</b>			
Deputy Commissioner of Taxes			
Taxes	Circle-245 (Company)	Taxes Zone	Dhaka-12
Address:	Modina Tower, 3/4, Purana Paltan, Dhaka.		
Contact:	7115024		
Please bring the following documents at the time of visit:			

[Print Ticket](#)

Ticket তৈরী হয়ার পর TIN নম্বর ও সার্টিফিকেট পাওয়ার জন্য করদাতাকে টিকেট এ উল্লেখিত কাগজপত্র ও ডকুমেন্ট নিয়ে সার্কেল অফিসে যোগাযোগ করতে হবে এবং Ticket প্রিন্ট করতে চাইলে “Print Ticket” বাটনে ক্লিক করতে হবে তবেই স্ক্রিনে প্রিন্ট অপশন দেখাবে।

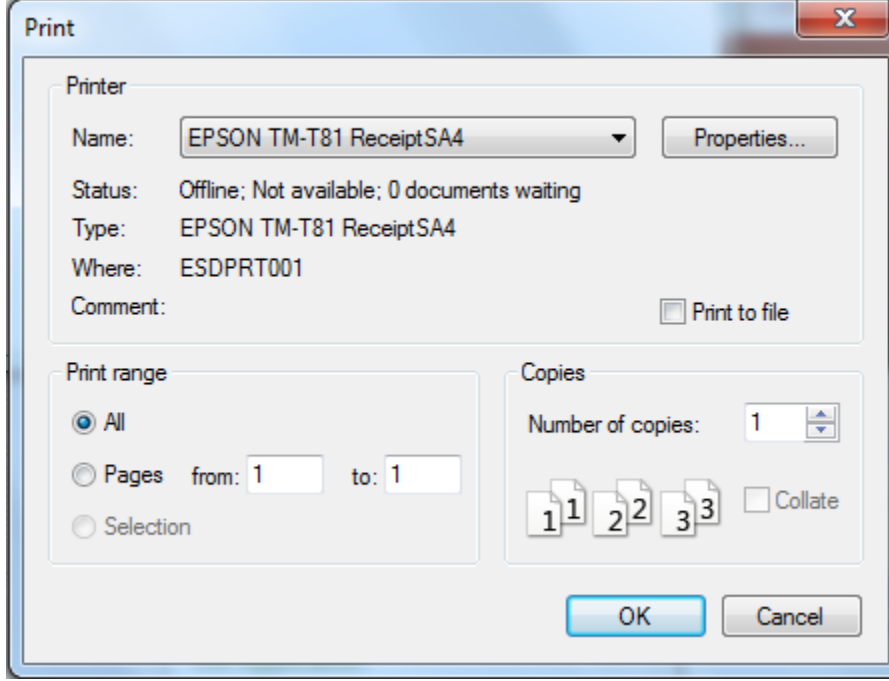

- প্রিন্ট করার জন্য আপনার প্রিন্টার সিলেক্ট করুন এবং “Ok” বাটনে ক্লিক করুন।