

## New Registration for Company

### Selection

**Taxpayer's Status / করদাতার ধরণ a):** এখান থেকে করদাতাগন তাদের নিজ নিজ ধরণ সিলেক্ট করতে পারবেন।

### Registration / Reregistration

Taxpayer's Status / করদাতার ধরণ : a) *	Company
Registration Type / রেজিস্ট্রেশন ধরণ : *	Individual -> Bangladeshi Resident (with NID) Individual (Foreigner/NRB/ without NID) Company Firm Others

**Company:** কোম্পানি এর নামে টি আই এন (TIN) রেজিস্ট্রেশন করতে Company সিলেক্ট করুন।

**Registration Type / রেজিস্ট্রেশন ধরণ :** এই অপশন থেকে একজন করদাতা কি ধরনের রেজিস্ট্রেশন করবেন তা সিলেক্ট করতে পারবেন। একজন করদাতা New Registration করবেন না Re- Registration তা এই অপশন থেকে সিলেক্ট করতে হবে।

### Registration / Reregistration

Taxpayer's Status / করদাতার ধরণ : a) *	Company
Registration Type / রেজিস্ট্রেশন ধরণ : *	New Registration Reregistration New Registration

- **Re-Registration:** যে সকল করদাতার বর্তমানে 10 digit TIN রয়েছে সেসকল করদাতা online এ 12 digit TIN নিতে হলে অবশ্যই Re-Registration সিলেক্ট করতে হবে।
- **New Registration:** যে সকল করদাতার পুরাতন কোন TIN নেই সেসকল করদাতা online 12 digit TIN নিতে হলে অবশ্যই New Registration সিলেক্ট করতে হবে।

**Main Source of Income / আয়ের প্রধান উৎস :** এই অপশন থেকে একজন করদাতা তার আয়ের প্রধান উৎস সিলেক্ট করতে পারবেন।

Main Source of Income / আয়ের প্রধান উৎস : Business (Ltd. Company)

Business (Ltd. Company) Location : Business (Ltd. Company)

Company : Limited Company

Organization/Institute Name : \*

Go to Next ->

- **Business ( Ltd. Company):** যে সকল করদাতা অথবা যে সকল লিমিটেড কোম্পানি প্রধানত ব্যবসা থেকে আয় করে থাকে সেসকল করদাতা বা কোম্পানি Business (Ltd. Company) সিলেক্ট করবেন।
- **Business ( Individual / Firm):** যে সকল কোম্পানি লিমিটেড কোম্পানি নয় সেসকল কোম্পানি Business (Individual / Firm) সিলেক্ট করবে।

করদাতা তার আয়ের প্রধান উৎস Business (Ltd. Company) সিলেক্ট করলে যে অপশনগুলো পাবেন তা হল Business (Ltd. Company) Location, Company, Organization / Institute Name ।

Main Source of Income / আয়ের প্রধান উৎস : Business (Ltd. Company)

Business (Ltd. Company) Location : Dhaka

Company :

Organization/Institute Name : \*

- **Business (Ltd. Company) Location:** এই অপশন থেকে একজন করদাতা ৬৪ জেলার নাম লিস্ট আকারে পাবেন এবং এখান থেকে করদাতা কোম্পানি Location সিলেক্ট করতে পারবেন ।

Company :

Organization/Institute Name : \*

Go to Next ->

- Cinema Producers ( Ltd Company )
- Community Centre ( Ltd Company )
- Computer and Computer Accessories importer , Local Seller (Ltd Company)**
- Computer training center (Ltd Company)
- Currier Service ( Ltd Company )
- Cyber Caffee (Ltd Company)
- Daily News Papers (English and Bengali)
- DESCO (Dhaka Electric Supply Company)

- **Company:** এই অপশন থেকে একজন করদাতা তার কম্পানির ক্যাটাগরি সিলেক্ট করবেন যেমন **Computer and Computer accessories Importer, Local Seller** ।

Company :

Organization/Institute Name : \*

Go to Next ->

- **Organization/Institute Name:** এখানে করদাতার নাম প্রদান করতে হবে যেমন **Quanta Equities Ltd.**

## Basic Information

এখানে কম্পানির সকল তথ্য প্রদান করতে হবে যেমন কম্পানির Incorporation No, Date of incorporation ইত্যাদি। এবং এই তথ্যসমূহ অবশ্যই সঠিক ও নির্ভুল হতে হবে।

### Step - Basic Information

Taxpayer's Name/ করদাতার নাম : *	Quanta Equities Ltd.
Incorporation Number : *	c-86323
Date of Incorporation : *	09 ▼ 08 ▼ 2010 ▼
Authorized Person's Designation : *	Managing Director ▼
Authorized Person's Name : *	Sulaiman Rubel
Mobile Number/ মোবাইল নম্বর :	01675124578
Facsimile / ফ্যাক্স :	
Email / ইমেইল :	quanta@mail.com.bd

- Incorporation No : এখানে কম্পানির Incorporation No প্রদান করতে হবে।
- Incorporation Date : এখানে কম্পানির Incorporation Date প্রদান করতে হবে।
- Authorized Person's Designation: যেই ব্যক্তি কম্পানির হয়ে রেজিস্ট্রেশন প্রক্রিয়া সম্পন্ন করবেন তিনিই হবেন Authorized person এবং এই অপশন এ তার Designation সিলেক্ট করতে হবে।
- Authorized Person's Name: এখানে Authorized Person's এর নাম প্রদান করতে হবে।
- Mobile Number / মোবাইল নম্বর: এখানে করদাতা তার মোবাইল নম্বর প্রদান করবেন।
- Facsimile / ফ্যাক্স নম্বরঃ এখানে করদাতা তার ফ্যাক্স নম্বর প্রদান করবেন।
- Email / ইমেইলঃ এখানে করদাতা তার ইমেইল এড্রেস প্রদান করবেন।

## Address Information

এখানে কম্পানির বর্তমান ঠিকানা , স্থায়ী ঠিকানা এবং চাইলে অন্যকোন ঠিকানা নির্ভুলভাবে প্রদান করবেন ।

	Country	Address	District	Thana	Post Code
Current Address	Bangladesh	Line-1 Siddewssari Circular Road Line-2 Malibag	Dhaka	Motijheel	
<input checked="" type="checkbox"/> Same as Current Address					
Registered Office *	Bangladesh	Line-1 79, Siddewssari Circular Ro Line-2 Malibag	Dhaka	Motijheel	
Other Address	Bangladesh	Line-1 Line-2			

[<- Back to Previous](#) [Go to Next ->](#)

- **Current Address:** এখানে কম্পানির বর্তমান ঠিকানা অবশ্যই প্রদান করতে হবে এবং থানার নাম ও পোস্ট কোড প্রদান করতে পারেন ।
- **Permanent Address:** এখানে অবশ্যই কম্পানির স্থায়ী ঠিকানা প্রদান করতে হবে এবং । যদি কম্পানির বর্তমান ঠিকানা এবং স্থায়ী ঠিকানা একই হয় সেক্ষেত্রে বর্তমান ঠিকানা প্রদান করার পর  **Same as Current Address** চেক বক্সে ক্লিক করলেই permanent address লিখার দরকার হবেনা
- **Other Address:** করদাতা চাইলে তার স্থায়ী ঠিকানা এবং বর্তমান ঠিকানা ছাড়া অন্য কোন ঠিকানা এখানে প্রদান করতে পারবেন ।

Address Information প্রদান করার পর পরবর্তী ধাপে যাওয়ার জন্য **“Go to Next”** বাটন এ ক্লিক করতে হবে এবং পূর্ববর্তী ধাপে যাওয়ার জন্য **“Back to Previous”** বাটন এ ক্লিক করতে হবে ।

# Final Preview

একজন করদাতা যে সকল তথ্য প্রদান করেছেন সেগুলো এই অপশন থেকে সর্বশেষ যাচাই করতে পারবেন। এবং কোন তথ্য পরিবর্তন অথবা পরিবর্ধন করতে পারবেন।

## Final Preview

Assesse :	Quanta Equities Ltd.				
Taxes Zone :	Dhaka-15	Taxes Circle :	Circle-311 (Company)		
Status :	Company	Country / Nationality :	Bangladesh		
Incorporation No :	c-86323	Date of Incorporation :	09/08/2010		
Authorized Person's Name :	Sulaiman Rubel	Authorized Person's Designation :	Managing Director		
Contact :	01675124578	Fax :		Email :	quanta@mail.com.bd
Type	Address	Country	District/State	Post/Zip Code	
Current Address	79, Siddewssari Circular Road Malibag	Bangladesh	Dhaka		
Permanent Address	79, Siddewssari Circular Road Malibag	Bangladesh	Dhaka		

I hereby affirm that all information given above is correct & complete and I do not have any TIN .

[<- Back to Previous](#) [Submit Application](#)

- কোন তথ্য ভুল দেখতে পেলে তা শুদ্ধ করার জন্য “**Back to Previous**” বাটন এ ক্লিক করতে হবে এবং প্রয়োজনীয় সংশোধন করতে হবে।
- কোন তথ্য ভুল পরিলক্ষিত না হয় সেক্ষেত্রে করদাতাকে নিম্নে দেখানো চিত্রের ন্যায় **Disclaimer** এ ক্লিক করতে হবে

I hereby affirm that all information given above is correct & complete and I do not have any TIN .

এবং “**Submit Application**” বাটন এ ক্লিক করতে হবে তাহলেই করদাতার জন্য **TIN** নম্বর এবং সার্টিফিকেট তৈরী হবে।

Assesse :	Quanta Equities Ltd.			
TIN :	002582560102	Issue Date :	20/06/2013	
Taxes Zone :	Dhaka-15	Taxes Circle :	Circle-311 (Company)	
Status :	Company	Country / Nationality :	Bangladesh	
Incorporation No :	c-86323	Date of Incorporation :	09/08/2010	
Authorized Person's Name :	Sulaiman Rubel	Authorized Person's Designation :	Managing Director	
Contact :	01675124578	Fax :	Email : quanta@mail.com.bd	
<b>Type</b>	<b>Address</b>	<b>Country</b>	<b>District/State</b>	<b>Post/Zip Code</b>
Current Address	79, Siddewssari Circular Road Malibag	Bangladesh	Dhaka	
Permanent Address	79, Siddewssari Circular Road Malibag	Bangladesh	Dhaka	
<b>Type</b>	<b>TIN</b>		<b>Name</b>	
Directors	159-107-1489		Sulaiman Rubell	
Directors	013-109-2582		Md. Gias Uddin Howlader	

[View Certificate](#)

টি আই এন (TIN) সার্টিফিকেট দেখতে এবং প্রিন্ট করতে হলে “**View Certificate**” বাটনে ক্লিক করুন তবেই আপনার স্ক্রীনে **TIN Certificate** দেখাবে।

## TIN Certificate

### TIN Certificate

NBR	
Government of the People's Republic of Bangladesh	
National Board of Revenue	
Tax Payer's Identification Number (TIN) Certificate	
Tax Payer Description :	
a)	Name : <b>Quanta Equities Ltd.</b>
b)	Father's Name (In case of Person) :
c)	Permanent Address / Registered Office :
d)	Current Address :
e)	Status : Company
f)	TIN : <b>002582560102</b>
g)	BIN :
This is to Certify that <b>Quanta Equities Ltd.</b> is a Registered Tax Payer of <b>Circle Circle-311 (Company)</b> of Zone <b>Dhaka-15</b> .	
Date : 20/06/2013	
Quanta Equities Ltd.	
(This is a Computer Generated Certificate and does not require any signature)	

[Print Certificate](#)[Save Certificate](#)[Email Certificate](#)

এখান থেকে করদাতা তার সার্টিফিকেট প্রিন্ট করতে পারবেন অথবা সেভ করতে পারবেন এবং চাইলে ইমেইল করতে পারবেন।

- প্রিন্ট করতে চাইলে “**Print Certificate**” বাটন এ ক্লিক করতে হবে তবেই প্রিন্ট অপশন আসবে।



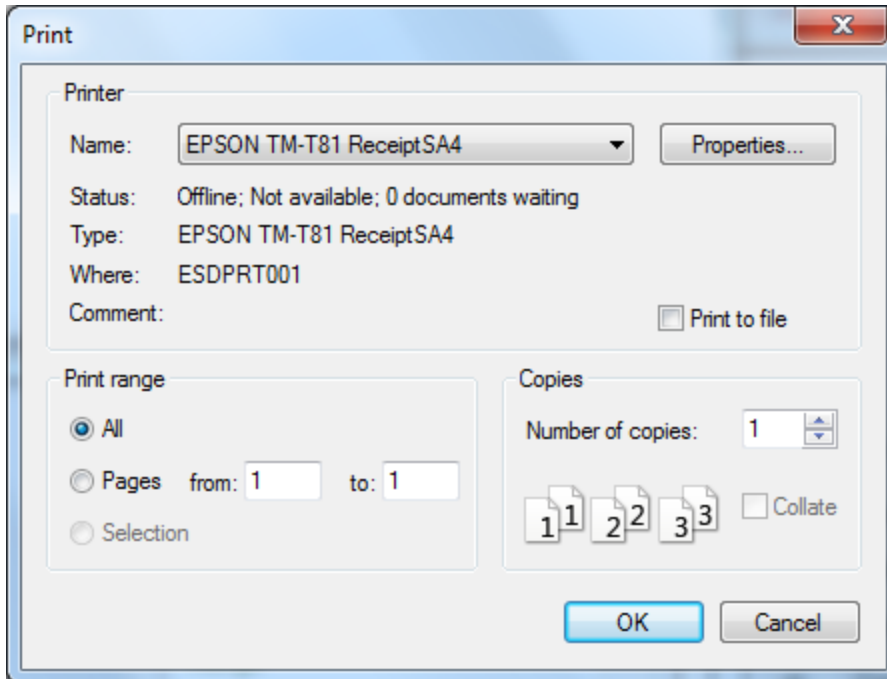

- প্রিন্ট করার জন্য আপনার প্রিন্টার সিলেক্ট করুন এবং “Ok” বাটন এ ক্লিক করুন।
- সেভ করতে চাইলে “Save Certificate” বাটন এ ক্লিক করতে হবে তবেই সেভ করার অপশন আসবে।

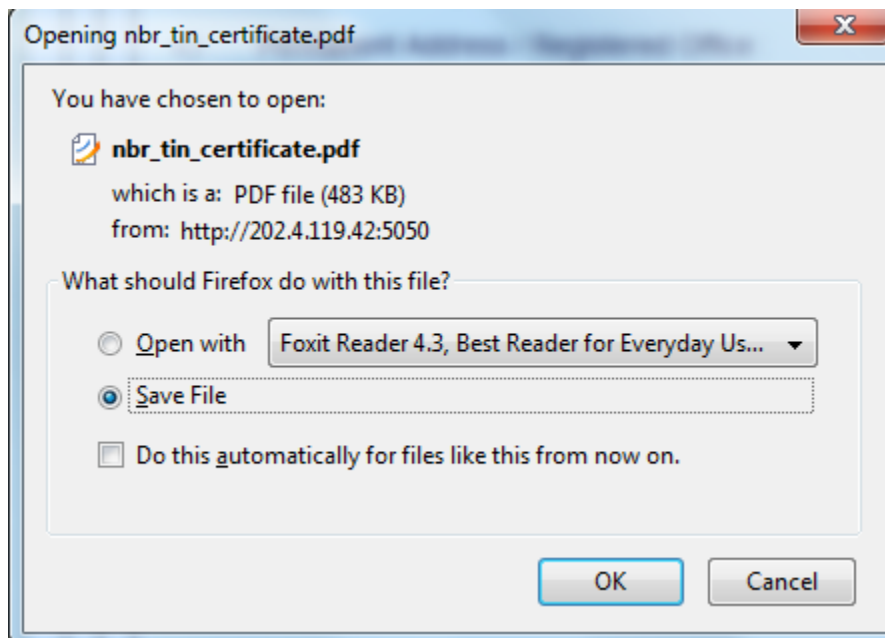

- সেভ করার জন্য **Save File** সিলেক্ট করুন এবং “**Ok**” বাটন এ ক্লিক করুন তাহলে সার্টিফিকেট **Download** হবে ।
- ইমেইল করতে চাইলে “**Email Certificate**” বাটন এ ক্লিক করতে হবে তবেই ইমেইল করার অপশন আসবে ।

## Send Email

Email Address :

- ইমেইল করার জন্য **Email address** প্রদান করতে হবে এবং “ **Submit Query**” বাটন এ ক্লিক করুন তাহলে সার্টিফিকেট ইমেইল এ চলে যাবে ।