

## New Registration for Registered Firm

### Selection

**Taxpayer's Status / করদাতার ধরণ a):** এখান থেকে করদাতাগন তাদের নিজ নিজ ধরণ সিলেক্ট করতে পারবেন।

### Registration / Reregistration

Taxpayer's Status / করদাতার ধরণ : a) *	Firm
b) *	Individual -> Bangladeshi Resident (with NID) Individual (Foreigner/NRB/ without NID) Company Firm Others
Registration Type / রেজিস্ট্রেশন ধরণ : *	Reregistration
Existing(10 Digits) TIN / বর্তমান টি আই এন : *	

Go to Next ->

**Firm:** ফার্ম এর নামে টি আই এন (TIN) রেজিস্ট্রেশন করতে Firm সিলেক্ট করতে হবে।

b) ফার্ম রেজিস্ট্রেশন এর ক্ষেত্রে Registered Firm অথবা Unregistered Firm সিলেক্ট করতে পারবেন অর্থাৎ যেসকল ফার্ম RJSC থেকে Registered সেসকল ফার্ম Registered Firm এবং যেসকল ফার্ম RJSC থেকে Registered নয় সেসকল ফার্ম Unregistered Firm সিলেক্ট করবেন।

## Registration / Reregistration

Taxpayer's Status / করদাতার ধরণ : a) *	Firm
b) *	Registered Firm
Registration Type / রেজিস্ট্রেশন ধরণ : *	Registered Firm
	Unregistered Firm
	Reregistration

**Registration Type / রেজিস্ট্রেশন ধরণ :** এই অপশন থেকে একজন করদাতা কি ধরনের রেজিস্ট্রেশন করবেন তা সিলেক্ট করতে পারবেন। একজন করদাতা New Registration করবেন না Re- Registration তা এই অপশন থেকে সিলেক্ট করতে হবে।

## Registration / Reregistration

Taxpayer's Status / করদাতার ধরণ : a) *	Firm
b) *	Registered Firm
Registration Type / রেজিস্ট্রেশন ধরণ : *	New Registration
	Reregistration
	New Registration

- **Re-Registration:** যে সকল করদাতার বর্তমানে 10 digit TIN রয়েছে সেসকল করদাতা online এ 12 digit TIN নিতে হলে অবশ্যই Re-Registration সিলেক্ট করতে হবে।
- **New Registration:** যে সকল করদাতার পুরাতন কোন TIN নেই সেসকল করদাতা online 12 digit TIN নিতে হলে অবশ্যই New Registration সিলেক্ট করতে হবে।

**Main Source of Income** / আয়ের প্রধান উৎস: এই অপশন থেকে একজন করদাতা তার আয়ের প্রধান উৎস সিলেক্ট করবেন এবং Registered Firm এর ক্ষেত্রে একটাই অপশন রয়েছে **Business** ।

Main Source of Income / আয়ের প্রধান উৎস : Business (Individual/Firm)

Business (Individual/Firm) Location : Bagerhat

Business (Individual/Firm) : Business Type

Business Type : Limited Company (Director)

Organization/Institute Name : \*

Go to Next ->

If required Main Business Type is not in list, please click on location from above and select your desired location name

ফর্ম এর ক্ষেত্রে একটাই আয়ের প্রদান উৎস **Business ( Individual / Firm)** এবং এর জন্য যে অপশনগুলো পাবেন তা হল **Business (Individual / Firm) Location, Business Type** এবং **Organization / Institute Name** ।

Main Source of Income / আয়ের প্রধান উৎস : Business (Individual/Firm)

Business (Individual/Firm) Location : Dhaka

Business (Individual/Firm) : Dhaka

Comilla  
Cox's Bazar  
Dhaka  
Dinajpur  
Faridpur  
Feni

Please click on location name

- **Business ( Individual) Location:** এই অপশন থেকে একজন করদাতা ৬৪ জেলার নাম লিস্ট আকারে পাবেন এবং এখান থেকে করদাতা ফর্মের **Location** সিলেক্ট করতে পারবেন ।

Main Source of Income / আয়ের প্রধান উৎস : Business (Individual/Firm) ▼

Business (Individual/Firm) Location : Dhaka ▼

Business (Individual/Firm) : Business Type ▼

Business Type  
Business Type  
Location

Please click on location from above and select your desired location name

**Business (Individual / Firm):** এখানে দুটি অপশন রয়েছে Business Type এবং Location। করদাতার ব্যবসার ধরণ যদি Business Type অপশন থেকে পাওয়া যায় সেক্ষেত্রে করদাতা Business Type সিলেক্ট করবেন, যদি Business Type অপশন থেকে করদাতার ব্যবসার ধরণ পাওয়া না যায় সেক্ষেত্রে করদাতা Location সিলেক্ট করবেন।

Main Source of Income / আয়ের প্রধান উৎস : Business (Individual/Firm) ▼

Business (Individual/Firm) Location : Dhaka ▼

Business (Individual/Firm) : Business Type ▼

If required Main Business Type is not in list, please click on location from above and select your desired location name

Business Type : Internet Service Provider (ISP), Cyber Caffe ▼

Organization/Institute Name : \* Internet Service Provider (ISP), Cyber Caffe, Internet Broad Band Service Provider  
Jewellery business (Individual)  
Launch , Tug , Cargo

- **Business Type:** এই অপশন থেকে একজন করদাতা তার Business Type কি তা সিলেক্ট করতে পারবেন। যেমন Internet Service Provider ।

Main Source of Income / আয়ের প্রধান উৎস : Business (Individual/Firm) ▼

Business (Individual/Firm) Location : Dhaka ▼

Business (Individual/Firm) : Business Type ▼

Business Type : Internet Service Provider (ISP), Cyber Caffee, Int ▼

Organization/Institute Name : \* Global Internet (PVT.) Ltd

If required Main Business Type is not in list, please click on location from above and select your desired location name

Go to Next ->

- **Organization/Institute Name:** এই অপশন করদাতার Business Location এবং Business Type Selection এর উপর নির্ভর করবে ।
- Selection এর কাজ শেষ করার পর পরবর্তী ধাপে যাওয়ার জন্য “Go to Next” বাটন এ ক্লিক করতে হবে

## Basic Information

এখানে ফার্মের সকল তথ্য প্রদান করতে হবে যেমন ফার্মের Incorporation No, Date of incorporation ইত্যাদি। এবং এই তথ্যসমূহ অবশ্যই সঠিক ও নির্ভুল হতে হবে।

### Step - Basic Information

Taxpayer's Name/ করদাতার নাম : *	Global Internet (PVT.) Ltd
Registration / Incorporation Number : *	c-86324
Registration / Incorporation Date :	09 ▼ 08 ▼ 2010 ▼
Authorized Person's Designation : *	Managing Partner ▼
Authorized Partner's Name : *	Mohammed Shawkat Alam
Mobile Number/ মোবাইল নম্বর :	01913456875
Facsimile / ফ্যাক্স :	
Email / ইমেইল :	global@gmail.com

- Incorporation No : এখানে কম্পানির Incorporation No প্রদান করতে হবে।
- Incorporation Date : এখানে কম্পানির Incorporation Date প্রদান করতে হবে।
- Authorized Person's Designation: যেই ব্যক্তি কম্পানির হয়ে রেজিস্ট্রেশন প্রক্রিয়া সম্পন্ন করবেন তিনিই হবেন Authorized person এবং এই অপশন এ তার Designation সিলেক্ট করতে হবে।
- Authorized Person's Name: এখানে Authorized Person's এর নাম প্রদান করতে হবে।
- Mobile Number / মোবাইল নম্বর: এখানে করদাতা তার মোবাইল নম্বর প্রদান করবেন।
- Facsimile / ফ্যাক্স নম্বরঃ এখানে করদাতা তার ফ্যাক্স নম্বর প্রদান করবেন।
- Email / ইমেইলঃ এখানে করদাতা তার ইমেইল এড্রেস প্রদান করবেন।

## Address Information

এখানে ফার্মের বর্তমান ঠিকানা , স্থায়ী ঠিকানা নির্ভুলভাবে প্রদান করুন ।

	Country	Address	District	Thana	Post Code
Current Address	Bangladesh	Line-1 523/1 South Goran Line-2 Khilgaon	Dhaka		
<input checked="" type="checkbox"/> Same as Current Address					
Registered Office *	Bangladesh	Line-1 523/1 South Goran Line-2 Khilgaon	Dhaka		
Other Address	Bangladesh	Line-1 Line-2			

[<- Back to Previous](#) [Go to Next ->](#)

- **Current Address:** এখানে কম্পানির বর্তমান ঠিকানা অবশ্যই প্রদান করতে হবে এবং থানার নাম ও পোস্ট কোড প্রদান করতে পারেন ।
- **Permanent Address:** এখানে অবশ্যই কম্পানির স্থায়ী ঠিকানা প্রদান করতে হবে এবং । যদি কম্পানির বর্তমান ঠিকানা এবং স্থায়ী ঠিকানা একই হয় সেক্ষেত্রে বর্তমান ঠিকানা প্রদান করার পর  **Same as Current Address** চেক বক্সে ক্লিক করলেই permanent address লিখার দরকার হবেনা
- **Other Address:** করদাতা চাইলে তার স্থায়ী ঠিকানা এবং বর্তমান ঠিকানা ছাড়া অন্য কোন ঠিকানা এখানে প্রদান করতে পারবেন ।

Address Information প্রদান করার পর পরবর্তী ধাপে যাওয়ার জন্য **“Go to Next”** বাটন এ ক্লিক করতে হবে এবং পূর্ববর্তী ধাপে যাওয়ার জন্য **“Back to Previous”** বাটন এ ক্লিক করতে হবে ।

## Partners Information

একজন করদাতা এই অপশনের মাধ্যমে ফার্মের ক্ষেত্রে তার পার্টনারদের তথ্য প্রদান করতে পারবেন ।

## Partner Information

Select Type	TIN	NAME	
Partners <input type="text"/>	151942377452	<input type="text"/>	<input type="button" value="Add"/>

Type	TIN	Name	
Partners	361140621374	Md. Shahid Ullah	<a href="#">Remove</a>
Partners	151942377452	Md Elias Ali	<a href="#">Remove</a>

[<- Back to Previous](#)

[Go to Next ->](#)

- পার্টনারদের তথ্য প্রদান করার জন্য পার্টনারদের টি আই এন ( **TIN**) নম্বর প্রদান করুন তাহলে তাদের নাম **RJSC** ডাটাবেস থেকে সয়ংক্রিয়ভাবে চলে আসবে।
- একাদিক পার্টনারের তথ্য প্রদান করার জন্য **“Add”** বাটনে ক্লিক করুন।
- ফর্মের সকল পার্টনারদের টি আই এন ((**TIN**) নম্বর প্রদান করার পর **“Go to next”** বাটনে ক্লিক করুন।



# Final Preview

ফার্ম এর যে সকল তথ্য প্রদান করা হয়েছে সেগুলো এই অপশন থেকে সর্বশেষ যাচাই করতে পারবেন। এবং কোন তথ্য পরিবর্তন অথবা পরিবর্তন করতে পারবেন।

## Final Preview

Assesse :	Global Internet (PVT.) Ltd				
Taxes Zone :	Dhaka-15	Taxes Circle :	Circle-326		
Status :	Registered Firm	Country / Nationality :	Bangladesh		
Incorporation No :	c-86324	Date of Incorporation :	09/08/2010		
Authorized Person's Name :	Mohammed Shawkat Alam	Authorized Person's Designation :	Managing Partner		
Contact :	01913456875	Fax :	Email :	global@gmail.com	
Type	Address	Country	District/State	Post/Zip Code	
Current Address	523/1 South Goran Khilgaon	Bangladesh	Dhaka		
Permanent Address	523/1 South Goran Khilgaon	Bangladesh	Dhaka		
Type	TIN		Name		
Partners	361140621374		Md. Shahid Ullah		
Partners	151942377452		Md Elias Ali		



I hereby affirm that all information given above is correct & complete and I do not have any TIN .

<- Back to Previous

Submit Application

- কোন তথ্য ভুল দেখতে পেলে তা শুদ্ধ করার জন্য “Back to Previous” বাটন এ ক্লিক করতে হবে এবং প্রয়োজনীয় সংশোধন করতে হবে।
- কোন তথ্য ভুল পরিলক্ষিত না হয় সেক্ষেত্রে করদাতাকে নিম্নে দেখানো চিত্রের ন্যায় Disclaimer এ ক্লিক করতে হবে



I hereby affirm that all information given above is correct & complete and I do not have any TIN .

এবং “Submit Application” বাটন এ ক্লিক করতে হবে তাহলেই করদাতার জন্য TIN নম্বর এবং সার্টিফিকেট তৈরী হবে।

Assessee :	Global Internet (PVT.) Ltd				
TIN :	153845717907	Issue Date :	20/06/2013		
Taxes Zone :	Dhaka-15	Taxes Circle :	Circle-326		
Status :	Registered Firm	Country / Nationality :	Bangladesh		
Incorporation No :	c-86324	Date of Incorporation :	09/08/2010		
Authorized Person's Name :	Mohammed Shawkat Alam	Authorized Person's Designation :	Managing Partner		
Contact :	01913456875	Fax :	Email :	global@gmail.com	
<b>Type</b>	<b>Address</b>	<b>Country</b>	<b>District/State</b>	<b>Post/Zip Code</b>	
Current Address	523/1 South Goran Khilgaon	Bangladesh	Dhaka		
Permanent Address	523/1 South Goran Khilgaon	Bangladesh	Dhaka		
	<b>Type</b>		<b>TIN</b>		<b>Name</b>
Partners			361140621374		Md. Shahid Ullah
Partners			151942377452		Md Elias Ali

[View Certificate](#)

টি আই এন (TIN) সার্টিফিকেট দেখতে এবং প্রিন্ট করতে হলে “**View Certificate**” বাটনে ক্লিক করুন তবেই আপনার স্ক্রীনে TIN Certificate দেখাবে।

## TIN Certificate

### TIN Certificate

NBR	
Government of the People's Republic of Bangladesh	
National Board of Revenue	
Tax Payer's Identification Number (TIN) Certificate	
Tax Payer Description :	
a)	Name : <b>Global Internet (PVT.) Ltd</b>
b)	Father's Name (In case of Person) :
c)	Permanent Address / Registered Office :
d)	Current Address :
e)	Status : Registered Firm
f)	TIN : <b>153845717907</b>
g)	BIN :
This is to Certify that <b>Global Internet (PVT.) Ltd</b> is a Registered Tax Payer of <b>Circle Circle-326</b> of Zone <b>Dhaka-15</b> .	
Date : 20/06/2013	
Global Internet (PVT.) Ltd	
(This is a Computer Generated Certificate and does not require any signature)	

[Print Certificate](#)[Save Certificate](#)[Email Certificate](#)

এখান থেকে করদাতা তার সার্টিফিকেট প্রিন্ট করতে পারবেন অথবা সেভ করতে পারবেন এবং চাইলে ইমেইল করতে পারবেন।

- প্রিন্ট করতে চাইলে “**Print Certificate**” বাটন এ ক্লিক করতে হবে তবেই প্রিন্ট অপশন আসবে।

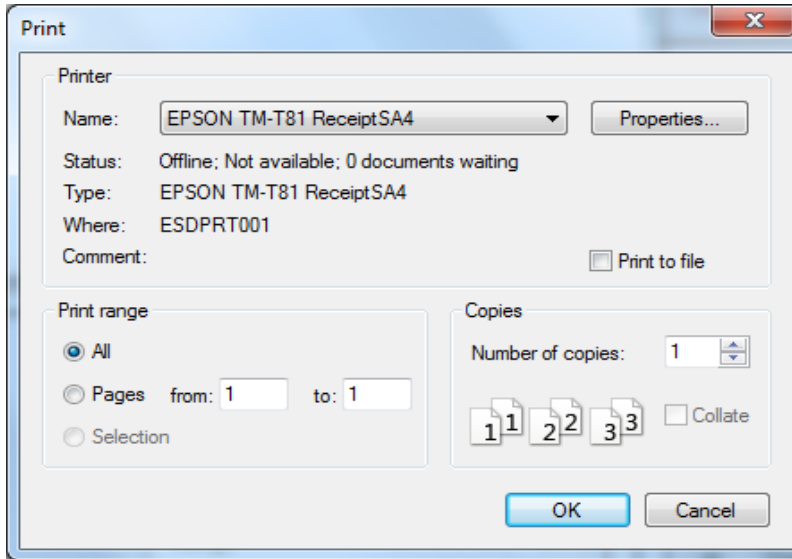

- প্রিন্ট করার জন্য আপনার প্রিন্টার সিলেক্ট করুন এবং “Ok” বাটন এ ক্লিক করুন ।
- সেভ করতে চাইলে “Save Certificate” বাটন এ ক্লিক করতে হবে তবেই সেভ করার অপশন আসবে ।

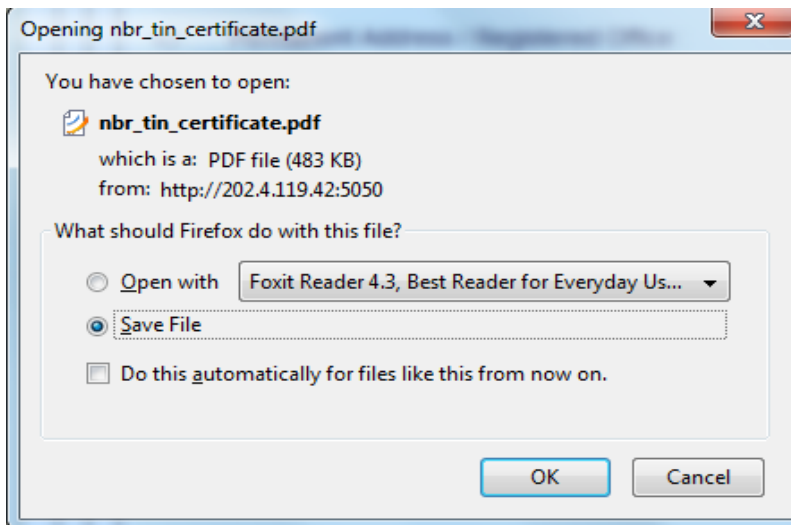

- সেভ করার জন্য Save File সিলেক্ট করুন এবং “Ok” বাটন এ ক্লিক করুন তাহলে সার্টিফিকেট Download হবে ।

- ইমেইল করতে চাইলে “**Email Certificate**” বাটন এ ক্লিক করতে হবে তবেই ইমেইল করার অপশন আসবে ।

## Send Email

Email Address :

- ইমেইল করার জন্য Email address প্রদান করতে হবে এবং “ **Submit Query**” বাটন এ ক্লিক করুন তাহলে সার্টিফিকেট ইমেইল এ চলে যাবে ।