

New Registration for Association of Persons

Selection

Status of Taxpayer / করদাতার ধরণ a): এখান থেকে করদাতা তাঁর ধরণ সিলেক্ট করতে পারবেন।

Registration / Reregistration

Taxpayer's Status / করদাতার ধরণ : a) *	Individual -> Bangladeshi Resident (with NID) ▾ Individual -> Bangladeshi Resident (with NID) Individual (Foreigner/NRB/ without NID) Company Firm Others Reregistration ▾
b) *	
Registration Type / রেজিস্ট্রেশন ধরণ : *	Reregistration ▾
Existing(10 Digits) TIN / বর্তমান টি আই এন : *	

Go to Next ->

- **Others:** Individual Bangladeshi Resident (with NID), Individual (Foreigner/ NRB/ without NID), Company এবং Firm ব্যতীত যেসকল করদাতা রয়েছেন তারা others সিলেক্ট করবেন।

b) এখানে করদাতা Association of Persons, Hindu Undivided Family, Local Authority, Artificial Juridical Person অপশনগুলো থেকে তাঁর ধরণ সিলেক্ট করবেন।

Registration / Reregistration

Taxpayer's Status / করদাতার ধরণ : a) *	Others ▾
b) *	Association of Persons ▾ Association of Persons Hindu Undivided Family Local Authority Artificial Juridical Person
Registration Type / রেজিস্ট্রেশন ধরণ : *	

Registration Type / রেজিস্ট্রেশন ধরণ : এখান থেকে করদাতা New Registration অথবা Re- registration অপশন সিলেক্ট করতে পারবেন।

Registration / Reregistration

Taxpayer's Status / করদাতার ধরণ : a) *	Others
b) *	Association of Persons
Registration Type / রেজিস্ট্রেশন ধরণ : *	New Registration Reregistration New Registration

- **Re-registration:** বর্তমানে 10 digit TIN রয়েছে এমন করদাতা 12 digit TIN এর জন্য Re-registration অপশন সিলেক্ট করবেন।
- **New Registration:** কোন TIN নেই এমন করদাতা 12 digit TIN এর জন্য New Registration অপশন সিলেক্ট করবেন।

Main Source of Income / আয়ের প্রধান উৎস: এখান থেকে করদাতা তাঁর আয়ের প্রধান উৎস সিলেক্ট করবেন।

Main Source of Income / আয়ের প্রধান উৎস :	Business (Individual) Business (Individual) Others Dagernat
Business (Individual) Location :	

- **Business:** করদাতার আয়ের প্রধান উৎস ব্যবসা হলে Business অপশন সিলেক্ট করবেন।
- **Others:** করদাতার আয়ের প্রধান উৎস ব্যবসা না হলে Others অপশন সিলেক্ট করবেন।

করদাতা তাঁর আয়ের প্রধান উৎস Business সিলেক্ট করলে Business (Individual) Location, Business (Individual), Business Type, Organization / Institution Name অপশনগুলো পাবেন।

Main Source of Income / আয়ের প্রধান উৎস : Business (Individual)

Business (Individual) Location : Dhaka

Business (Individual) : Chuadanga
Comilla
Cox's Bazar
Dhaka
Dinajpur
Faridpur
Feni
Gaibandha
Gazipur

Business Type :

Please click on location name

Business (Individual) Location: এখানে প্রদত্ত জেলার তালিকা থেকে করদাতা তাঁর Business Location অপশন সিলেক্ট করবেন।

Business (Individual/Firm) :

Business Type

Business Type
Location

Please click on location from above and select your desired location name

Business (Individual): এখানে দুটি অপশন রয়েছে Business Type এবং Location। Business Type অপশন থেকে করদাতার ব্যবসার ধরণ পাওয়া গেলে করদাতা Business Type সিলেক্ট করবেন এবং পাওয়া না গেলে করদাতা Location সিলেক্ট করবেন।

- Business Type সিলেক্ট করলে Business Type এবং Organization / Institution Name দুটি অপশন পাবেন।
- Location সিলেক্ট করলে Location Name সিলেক্ট করার অপশন পাবেন।

Business Type : Garments (Individuals)

Organization/Institute Name : * Azmot Garment

Go to Next ->

- **Business Type:** এখান থেকে করদাতা তাঁর ব্যবসার ধরন সিলেক্ট করতে পারবেন। যেমন **Garments (Individual)** ।
- **Organization / Institution Name:** এই অপশন করদাতার **Business Location** এবং **Business Type Selection** এর উপর নির্ভর করবে ।
- **Location:** এই অপশন থেকে করদাতা তাঁর ব্যবসার নির্দিষ্ট লোকেশন সিলেক্ট করতে পারবেন। যেমন **Abdul Aziz Lane** ।

আয়ের প্রধান উৎস **Others** সিলেক্ট করলে করদাতা **Others Location** এবং **Location** দুটি অপশন পাবেন ।

- **Others Location:** এখানে প্রদত্ত জেলার তালিকা থেকে করদাতা তাঁর **Location** সিলেক্ট করতে পারবেন- যেমন **Dhaka** ।
- **Location:** এই অপশন থেকে করদাতা তাঁর ব্যবসার নির্দিষ্ট লোকেশন সিলেক্ট করতে পারবেন- যেমন **Abdul Aziz Lane** ।

পরবর্তী ধাপে যাওয়ার জন্য “**Go to Next**” বাটন এ ক্লিক করতে হবে ।

Basic Information

এখানে করদাতা প্রয়োজ্য তথ্যসমূহ প্রদান করবেন- যেমন **Authorized Person** এর নাম, টিআইএন (TIN) ইত্যাদি।

Step - Basic Information

Taxpayer's Name/ করদাতার নাম : *	<input type="text" value="Azmot Garment"/>
Authorized Person's TIN : *	<input type="text" value="631464097637"/> (12 Digits)
Authorized Person's Name : *	<input type="text" value="Rafiqul alam"/> (As per TIN Certificate)
Mobile Number/ মোবাইল নম্বর :	<input type="text" value="01719585654"/>
Facsimile / ফ্যাক্স :	<input type="text"/>
Email / ইমেইল :	<input type="text" value="azmot@mail.com.bd"/>

- Authorized Person's TIN: এখানে Authorized Person এর ১২ ডিজিট এর TIN প্রদান করতে হবে।
- Authorized Person's Name: এখানে Authorized Person's এর নাম প্রদান করতে হবে।
- Mobile Number / মোবাইল নম্বর: এখানে Authorized Person এর মোবাইল নম্বর প্রদান করতে হবে।
- Facsimile / ফ্যাক্স: এখানে করদাতার ফ্যাক্স নম্বর প্রদান করবেন।
- Email / ইমেইল: এখানে করদাতার ইমেইল এড্রেস প্রদান করবেন।

Address Information

	Country	Address	District	Thana	Post Code
Current Address *	Bangladesh	Line-1 Ahmmmed Nagar Line-2 Mirpur Section-2	Dhaka	Mirpur	1216
<input checked="" type="checkbox"/> Same as Current Address					
Registered Office *	Bangladesh	Line-1 Ahmmmed Nagar Line-2 Mirpur Section-2	Dhaka	Mirpur	1216
Other Address	Bangladesh	Line-1 Line-2			

<- Back to Previous Go to Next ->

- Current Address: এখানে করদাতার বর্তমান ঠিকানা প্রদান করতে হবে।
- Permanent Address: এখানে করদাতার স্থায়ী ঠিকানা প্রদান করতে হবে। করদাতার বর্তমান এবং স্থায়ী ঠিকানা একই হলে বর্তমান ঠিকানা প্রদান করার পর Same as Current Address চেক বক্সে ক্লিক করলেই চলবে।
- Other Address: এখানে করদাতার অন্যান্য ঠিকানা যেমন ব্যবসায়ের ঠিকানা, চাকুরীর ঠিকানা ইত্যাদি প্রদান করতে হবে।

পরবর্তী ধাপে যাওয়ার জন্য “Go to Next” বাটনে ক্লিক করতে হবে এবং পূর্ববর্তী ধাপে যাওয়ার জন্য “Back to Previous” বাটন এ ক্লিক করতে হবে।

Authorized Person's Information

Association of Persons এর সংশ্লিষ্ট ব্যক্তিদের টিআইএন (TIN) প্রদান করতে হবে।

Releted Person Information			
Select Type	TIN	NAME	
Related Person <input type="button" value="v"/>	<input type="text" value="211496020791"/>	<input type="text" value="golam rabbani"/>	<input type="button" value="Add"/>
Type	TIN	Name	
Related Person	631464097637	Rafiqul Alam	Remove
Related Person	211218326241	Safi Iqbal	Remove

- প্রথমে সংশ্লিষ্ট ব্যক্তিদের টিআইএন ((TIN) প্রদান করুন এবং “Add” বাটনে ক্লিক করুন।
- সংশ্লিষ্ট সকল ব্যক্তিগনের টিআই এন ((TIN) নম্বর প্রদান করার পর “Go to next” বাটনে ক্লিক করুন।

Final Preview

এই অপশনে করদাতা উপরের ধাপসমূহে প্রদত্ত তথ্য যাচাই এর সর্বশেষ সুযোগ পাবেন।

Final Preview

View Details

Assessee :	Azmot Garment				
Taxes Zone :	Dhaka-01	Taxes Circle :	Circle-002 (Company)		
Status :	Association of Persons	Country / Nationality :	Bangladesh		
Authorized Person's TIN :	631464097637	Authorized Person's Name :	Rafiqul alam		
Contact :	01719585654	Fax :		Email :	azmot@mail.com.bd
Type	Address	Country	District/State	Post/Zip Code	
Current Address	Ahmed Nagar Mirpur Section-2	Bangladesh	Dhaka	1216	
Permanent Address	Ahmed Nagar Mirpur Section-2	Bangladesh	Dhaka	1216	
Type		TIN		Name	
Related Person		631464097637		Rafiqul Alam	
Related Person		211218326241		Safi Iqbal	



I hereby affirm that all information given above is correct & complete and I do not have any TIN .

<- Back to Previous

Submit Application

- কোন ভুল থাকলে শুদ্ধ করার জন্য “**Back to Previous**” বাটন এ ক্লিক করতে হবে এবং প্রয়োজনীয় সংশোধন করতে হবে ।
- কোন ভুল না থাকলে নিম্নের **Disclaimer** এ ক্লিক করতে হবে
 I hereby affirm that all information given above is correct & complete and I do not have any TIN .
- অতঃপর “**Submit Application**” বাটনে ক্লিক করতে হবে তাহলেই করদাতার জন্য **Ticket** তৈরী হবে ।

Assesse :	Azmot Garment				
Ticket :	00000148	Ticket Date :	19/06/2013	Ticket Expiry Date :	04/07/2013
Taxes Zone :	Dhaka-01		Taxes Circle :	Circle-002 (Company)	
Status :	Association of Persons		Country / Nationality :	Bangladesh	
Authorized Person's TIN :	631464097637		Authorized Person's Name :	Rafiqul alam	
Contact :	01719585654	Fax :		Email :	azmot@mail.com.bd
	Type	Address	Country	District/State	Post/Zip Code
Current Address	Ahmed Nagar Mirpur Section-2	Bangladesh	Dhaka	1216	
Permanent Address	Ahmed Nagar Mirpur Section-2	Bangladesh	Dhaka	1216	
	Type	TIN	Name		
Related Person		631464097637	Rafiqul Alam		
Related Person		211218326241	Safi Iqbal		

[View Ticket](#)

Ticket দেখতে এবং প্রিন্ট করতে হলে “**View Ticket**” বাটনে ক্লিক করুন।

Ticket Information

Ticket Information

Ticket Number :	00000148	Date :	19/06/2013
Purpose :	TIN Registration		
Name :	Azmot Garment		
Status :	Association of Persons		
Nationality :	Bangladesh		
Zone :	Dhaka-01	Circle :	Circle-002 (Company)
Please contact with the following Authority within 15(fifteen) days:			
Deputy Commissioner of Taxes			
Taxes	Circle-002 (Company)	Taxes Zone	Dhaka-01
Address:	2nd 12 Storied Govt. Building (4th Floor),Segun Bagicha, Dhaka		
Contact:	9342312		
Please bring the following documents at the time of visit:			
1. Documents relating to the Constitution of the Association of Persons; and			
2. Authorization Letter to represent the Association of Persons as per Section 174 of the Income Tax Ordinance, 1984.			

[Print Ticket](#)

- Ticket প্রিন্ট করতে চাইলে “Print Ticket” বাটন এ ক্লিক করুন।

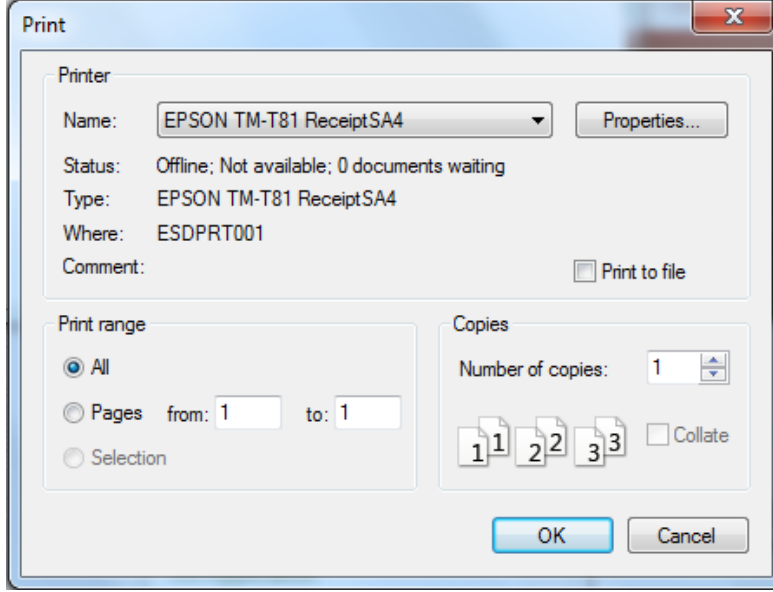

- Ticket পাওয়ার পর TIN সার্টিফিকেট পাওয়ার জন্য করদাতাকে টিকেটের প্রিন্ট কপি এবং টিকেটে উল্লেখিত কাগজপত্র ও ডকুমেন্ট নিয়ে সংশ্লিষ্ট সার্কেল অফিসে যোগাযোগ করতে হবে।